Annuncia-se Que Mussolini Vae Falar Sobre as «Aspirações Naturaes» do Governo Italiano

EDIÇÃO DE HOJE 20 PAGINAS

Diario Carioca

GRATIS

Director-Presidente HORACIO DE CARVALHO JUNIOR — Fundador: J. E. DE MACEDO SOARES — Director-Thesoureiro J. B. MARTINS GUIMARÃES

Anno XI — Numero 3.230 | Rio de Janeiro, Domingo, 18 de Dezembro de 1938 | Praça Tiradentes, n.

A America e a Paz na Hespanha

NA SUA PROXIMA REUNIÃO A COMMISSÃO DE INICIATIVAS EXAMINARA' NOVAMENTE A RESOLUÇÃO CUBANA SOBRE A MEDIAÇÃO NA GUERRA QUE SE TRAVA NA EUROPA

O texto do projecto da delegação de Cuba — Envidando esforços para um accordo sobre a solidariedade pan-americana

Lima, 17 — A Commissão de Iniciativas, em visita da insistencia da delegação cubana em torno de sua resolução sobre a mediação na Hespanha, decidiu examinal-a novamente na proxima reunião.

A maioria dos presidentes de commissões é de opinião que a declaração argentina a respeito da paz na Hespanha deveria ser approvada, mas devido á insistencia do sr. Juan Remos, presidente da delegação cubana, ficaram ambas as resoluções para serem consideradas. Acredita-se, entretanto, que a resolução cubana será derrotada, mas os cubanos continuam esperançados em vel-a aceita.

A decisão deverá ser tomada na segunda-feira, esperando-se que a resolução cubana tenha vinte votos contra, quantidade essa de votos que deverá ter a seu favor a resolução argentina.

A delegação argentina deseja, agora, que seja officialmente apresentada á Conferencia a sua resolução sobre a paz na Hespanha, expressando o desejo de collaborar em todas as medidas de ordem pacifista junto a ambas as facções em luta. — (U. P.)

General Franco, chefe das forças nacionalistas

Texto do projecto da delegação cubana

LIMA, 17 — O projecto de resolução relativamente á Hespanha, apresentado pela delegação cubana é o seguinte:

A Oitava Conferencia Internacional das Republicas Americanas,

Juan Negrin, chefe do governo de Barcelona

Considerando como particular dever do continente descoberto e civilizado pela Hespanha e a ella unido pelos laços duradouros de raça e cultura levar a effeito um esforço conjunto que, de alguma maneira, para a pacifica, justa e constructiva solução do conflicto armado da Hespanha, e inspirada pelos profundos sentimentos humanitarios de todas as patrias americanas, geradas pela tragedia que divide e destróe o povo hespanhol.

Resolve:

1 — Recommendar aos governos das Republicas americanas, com a urgencia exigida pelas dolorosas circumstancias da guerra civil hespanhola, que organizem e combinem uma acção conciliadora conjunta ante as partes em conflicto, seguindo-se para esse effeito o processo cujas linhas geraes serão: a) criação de uma commissão de plenipotenciarios americanos, composta de um plenipotenciario de cada republica americana, encarregada de redigir e communicar ás partes em conflicto o convite conjunto dos governos da America para intervenção, e que, sob os auspicios dessa commissão se prepare, ajuste e celebre um armisticio ou suspensão geral das hostilidades durante o espaço de tempo necessario para o exame detido das bases de uma possivel paz;

b) uma vez constituida a commissão de plenipotenciarios, ao transmittir ás partes em conflicto o convite conjunto mencionado na letra anterior, tomará todas as providencias que julgar convenientes para o effeito de conseguir a aceitação do mesmo;

c) ao ter conhecimento da aceitação das partes em conflicto, a commissão de plenipotenciarios procederá á organização e realização do armisticio ou suspensão das hostilidades entre as ditas partes, tomando, de accordo com os processos diplomaticos habituaes, quantas providencias julgar uteis e necessarias em favor do restabelecimento da paz na Hespanha;

d) em virtude de sua propria vida e natureza, a commissão de plenipotenciarios manterá liberdade nas negociações e actos que julgar opportuno realizar para effeito de conseguir os objectivos visados por essa resolução; e, em consequencia, decidirá dos processos a adoptar e da politica a seguir, sem que o seu caracter americano seja obstaculo á solicitude ou aceitação do apoio de elementos ou factores extra-americanos que, directa ou indirectamente, possam coadjuvar para o exito desse desempenho.

2. A Oitava Conferencia Internacional das Republicas Americanas, numa merecida homenagem á Republica do Perú, séde de sua reunião, recommenda ao governo dessa republica a adopção de medidas necessarias para o effeito da mais rapida organização da commissão de plenipotenciarios americanos, mencionada na letra A do artigo anterior.

3. O governo do Perú communicará a todos os governos americanos a presente resolução e, em nome da Oitava Conferencia Internacional, convidará esses governos a designar os respectivos delegados plenipotenciarios.

4. O governo do Perú determinará, mediante decisão ou

(Conclue na 12ª pag.)

A Inglaterra cederá a Somalia á Italia?

Daladier

PARIS, 17 (A. N.) — Em face da noticia de que a Inglaterra estaria disposta a ceder a Somalia britannica ao governo italiano, os meios opposicionistas francezes concitam o sr. Daladier a defender a Somalia franceza a todo o custo, receiosos de que o exemplo da Inglaterra venha a ser seguido pela França. — (A. N.)

O Accordo de Munich em Discussão

PREPARA-SE O PARTIDO SOCIALISTA PARA REALIZAR UMA CONVENÇÃO EXTRAORDINARIA NA QUAL SERA' DETERMINADO UM NOVO RUMO NA POLITICA EXTERNA — DISCORDAM ABERTAMENTE DO TRATADO DAS QUATRO POTENCIAS OS SRS. LEON BLUM E PAUL FAUVRE

PARIS, 17 — A reunião das assembléas do Partido Socialista em que será debatida a attitude dos nacionalistas contra a politica do accordo de Munich, representa uma preparação para a convenção extraordinaria do Partido, por occasião do Natal. Essa convenção deverá determinar um novo rumo na politica externa em resultado do conflicto entre os velhos pacifistas que apoiam a politica do accordo de Munich, e os nacionalistas, que exigem uma attitude mais firme. As assembléas são por conseguinte importantes, porquanto os delegados receberão instrucções sobre como deverão votar.

O accordo de Munich dividiu o Partido Socialista em dois campos, fazendo reviver o pacifismo de antes da conflagração mundial, segundo o qual "qualquer accordo é preferivel á guerra."

Parece, presentemente, que a chefia do sr. Léon Blum está ameaçada porquanto é a primeira vez em muitos annos, que elle e o secretario geral do Partido, sr. Paul Faure, discordam abertamente sobre uma questão de importancia. O sr. Faure redigiu uma moção declarando que a paz deve ser salva por meio de negociações e que "o accordo de Munich é melhor do que um conflicto." Ora as moções do sr. Blum dizem que, em vista das sempre insatisfeitas ambições dos Estados totalitarios, que continuamente recorrem á ameaça de guerra, a resistencia franceza requer o respeito aos pactos de assistencia mutua e que se "a defesa da paz envolve os riscos de uma conflagração, devemos aceital-os."

Sr. Léon Blum

Quanto á moção do sr. Ziromski, incitando o Partido a seguir uma politica aggressiva contra os regimes totalitarios, não tem probabilidades de ser aceita.

Os amigos do sr. Léon Blum, nos ultimos dias, declararam que caso a moção do antigo presidente do Conselho oppondo-se "á paz a qualquer preço" fôr rejeitada, elle será forçado a abdicar da chefia do Partido e, talvez, retirar-se á vida privada. A declaração produziu sensação nos circulos do Partido Socialista, levando o sr. Paul Faure a asseverar que isso não era desejado. O sr. Blum, entretanto, escrevendo hoje no "Populaire", affirmou que se o Partido o reeleger, permanecerá na chefia mesmo no caso de rejeição da sua moção. Accrescentou que procurará desempenhar o seu dever de chefe, por arduo e difficil que seja.

A posição do Partido Socialista continúa a ser das mais importantes, não somente em consequencia da influencia dos seus numerosos membros em toda a França, como ainda no Parlamento, onde o Partido possue o maior numero de cadeiras. — (U. P.)

PARIS, 17 — O chefe do Partido Francez Nacionalista, Léon Blum, dirigiu-se, sabbado, num artigo publicado pelo diario socialista "Populaire", contra os rumores referentes á inimizade surgida no seio do povo contra o ex-primeiro ministro de Estado e deputado socialista. Em seu artigo, confessa Blum que effectivamente existem divergencias de opinião politica entre elle e o povo. Accrescenta Blum, que não tem o proposito de renunciar o seu cargo de chefe do partido socialista por propria iniciativa. Tampouco demittir-se-ia caso oppuzesse sua opinião particular á maioria do congresso, desde que não importasse na diminuição de sua autoridade e prestigio. — (A. N.).

Neville Chamberlain, o inspirador do "big-four" de Munich

O COMMANDANTE DO "URUGUAY" NO CATTETE

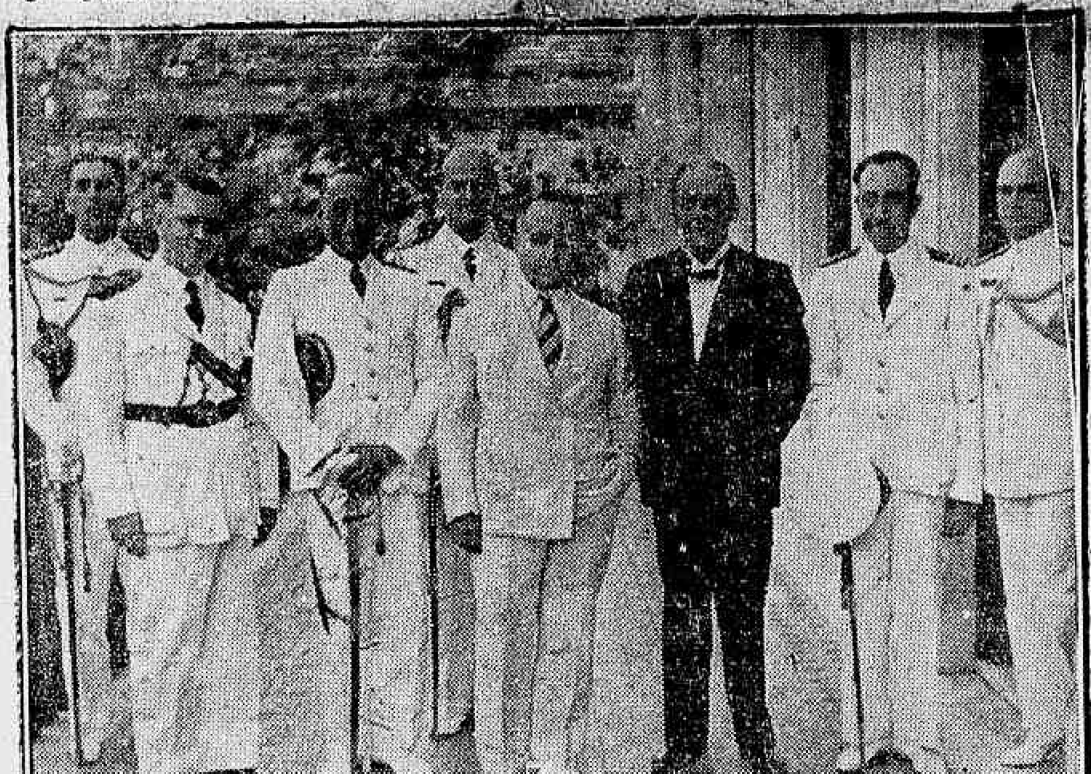

Foi recebido em audiencia especial pelo presidente Getulio Vargas, o capitão de fragata Edoardo Nosei, commandante do navio-escola "Uruguay", que ora se encontra em nosso porto.

Esse official, se fez acompanhar do seu estado-maior e do embaixador Juan Carlos Blanco, embaixador do Uruguay no Brasil.

O presidente Getulio Vargas, que se achava acompanhado do general Francisco José Pinto e do commandante Americo Pimentel, respectivamente, chefe e sub-chefe da Casa Militar da Presidencia, palestrou, longamente, com o capitão de fragata Nosei e demais officiaes, fazendo sentir, nessa occasião, sua sympathia pelo Uruguay.

O commandante Nosei, em rapidas palavras, disse que era com a maior satisfação que apresentava, em nome de toda a tripulação do "Uruguay", saudações ao chefe do Governo brasileiro.

Durante essa audiencia, a objectiva da Agencia Nacional tirou o aspecto que illustra esta nota, vendo-se o presidente Getulio Vargas ladeado pelo embaixador Juan Carlos Blanco e pelo commandante Nosei.

"A SÃO PAULO" Companhia Nacional de Seguros de Vida

SUCCURSAL NESTA CAPITAL: AVENIDA RIO BRANCO N.º 131 — 1.º ANDAR

Directores — DR. JOSE' MARIA WHITAKER
DR. ERASMO TEIXEIRA DE ASSUMPÇÃO
DR. J. C. DE MACEDO SOARES

Organização da Retaguarda Civil

Horacio de Carvalho Junior

Por occasião das manifestações de apreço que o sr. general Dutra recebeu dos seus camaradas do Exercito, no segundo anniversario de sua gestão na pasta da Guerra, o sr. general Góes Monteiro pronunciou um discurso cujas idéas merecem especial referencia.

Acertadamente, o chefe do Estado Maior traçou o panorama da guerra moderna, mobilizando a totalidade das forças moraes e materiaes da Nação, em contraste com as campanhas de exercitos profissionaes, que no começo do seculo passado apenas appareceram á superficie dos paizes em conflicto. Dessa situação nova o sr. general Góes Monteiro tirou a figura complexa de um ministro da Guerra que "deve possuir sempre os dotes sublimados do estadista, porque as relações intrinsecas existentes entre a politica geral, o apparelhamento do Exercito para instrumento da politica e a direcção suprema da guerra interessam todas as camadas da população, ao patrimonio de bens e vidas de toda a sorte de individuos, forçando o Governo a estudar desde o problema da respiração artificial das cidades desarmadas até o jogo secreto dos interesses estrangeiros na exploração da desgraça nacional, para a coordenação completa dos esforços de ordem economica, moral, technica e espiritual, necessarios para alimentar a guerra antes della rebentar".

No entanto, escapou ao illustre chefe do Estado Maior do Exercito, ou pelo menos não mereceu indispensavel e destacada referencia no seu discurso, a organização civil da Nação, cujos governantes não devem ser improvisados na burocracia ou nos caprichos das preferencias pessoaes, mas tambem devem ter as grandes qualidades de outros tantos ministros da Guerra, isto é, devem "possuir sempre os dotes sublimados de estadista".

Sómente os verdadeiros estadistas com a autoridade decorrente do tirocinio, da experiencia, da sabedoria, da comprehensão natural dos phenomenos da vida nacional, são capazes de dar á estructura politica, economica e financeira do paiz a resistencia moral e material indispensavel á grande retaguarda dos exercitos.

O sr. general Góes Monteiro sabe que uma campanha moderna accorre simultaneamente em dois theatros intimamente conjugados: a vanguarda militar e a retaguarda civil. As nações podem perder a guerra na vanguarda militar, como aconteceu á Rumania em 1917, ou perdel-a na retaguarda civil, como succedeu á Allemanha em 1918. A organização technica, o armamento efficiente, o apparelhamento e os serviços da mais perfeita mobilização militar, não bastam quando faltam á Nação a organização economica e financeira e sobretudo a organização moral de suas populações.

O unico motor da organização civil nacional é indubitavelmente o seu governo civil. Mas a acção que o governo civil deve desenvolver para organizar o moral da retaguarda civil, nem se restringe ao systema burocratico, nem é da mesma indole da technica administrativa que realiza os serviços publicos. A acção que o governo civil deve desenvolver para organizar o moral da retaguarda civil é politica, essencialmente politica. A politica é uma philosophia moral applicada ao governo dos povos, quer dizer, é um conhecimento da intelligencia que se emprega no bem geral, preoccupado em resguardar a dignidade da pessoa humana no quadro dos interesses da sociedade. O estilo da politica é, pois, a intelligencia e a cultura das elites nacionaes e sua substancia é o homem moral e depois a sua synthese: a consciencia nacional aperfeiçoando-se constantemente na grandeza immortal do seu destino.

As corporações armadas são partes integrantes da Nação. A conservação nacional dellas depende, mas tambem os exercitos e as marinhas dependem tanto da Nação, que desfallecem instantaneamente, quando lhes falta o apoio moral da retaguarda civil, quer dizer, do povo que defendem.

Cabe, portanto, ao supremo chefe da Nação traçar, conduzir, realizar a politica nacional apoiado na elite intellectual e cultural do paiz. A flamma dessa politica só crepita alto illuminando, quando se alimenta da convicção e acquiescencia geral, fortalecida na confiança popular. O seu ambiente é a sinceridade; não tolera engodos, mystificações, phrases nem supposições.

Assim o primeiro dever militar é assegurar, na obediencia e na disciplina, o poder civil.

Tambem é o seu primeiro interesse profissional, porque o poder offensivo da campanha militar depende do poder defensivo da retaguarda civil. Mas a acção politica do chefe da Nação é o facto unico, a synthese, o ideal da propria Nação.

* * *

O brilhante discurso do general Góes Monteiro foi uma affirmação idealista do Exercito consciente de seus altos deveres patrioticos. Esse discurso consubstanciou a doutrina do sr. general Gaspar Dutra: a coesão e união das classes armadas, para attingirem a maxima efficiencia militar prestigiando o chefe do governo, mantendo o regime, garantindo a ordem publica. De mais não carece o sr. Getulio Vargas para traçar livremente o seu magnifico e alto programma de acção politica dando um sentido, uma doutrina, uma disciplina ás forças espirituaes da Nação.

Quando os

MALES DE ESTOMAGO

o ameaçam,

quando o acido chlorohydrico em excesso lhe atacar a mucosa do estomago e V. S. sentir caimbras, azedumes e ardores, use Magnesia Bisurada e obterá um allivio instantaneo.

Se V. S. não neutralizar esse excesso nocivo de acidez, o que a principio era um simples mal estar digestivo pode agravar-se e degenerar em gastrite chronica ou ulceração. Uma pequena dose de pó ou algumas tabletas de Magnesia Bisurada, neutralizam o excesso de acidez e impedem a fermentação dos alimentos, acalmando a mucosa irritada do estomago.

Com a Magnesia Bisurada as caimbras, as eructações, a flatulencia e todas as dores digestivas cedem lugar a uma boa digestão. Peça hoje mesmo na pharmacia um frasco de Magnesia Bisurada. V. S. ficará satisfeito quanto á sua efficacia, desde a primeira dose.

DIGESTÃO ASSEGURADA com MAGNÉSIA BISURADA

Em todas as pharmacias, em pó ou em tabletas

Howard — o Radio Perfeito

A EXPOSIÇÃO DE HONTEM, NA FIRMA W. BORGHOFF

Diversos modelos do novo radio "Howard"

Realizou-se hontem, á tarde, a exposição dos novos radios "Howard", lançados pela firma W. Borghoff.

A's 16 horas, grande era o numero de pessoas presentes ao acto.

Dando inicio ao mesmo, o sr. Oliveira — chefe de vendas da firma, falou saudando a imprensa e aos presentes, tendo respondido o nosso collega Santos Mello que, com brilho, resaltou o papel desempenhado pelo sr, W. Viktor, chefe de Publicidade da firma.

Resaltando o porque de sua publicidade, em palestra com o sr. Borghoff, assim se expressou:

— Quando pequeno, achando que meu pae fazia propaganda demasiada, quiz criminal-o. Em resposta, ouvi o seguinte: — Meu filho, quando V. nasceu, os jornaes noticiaram e continuam annunciando o teu anniversario. Nada mais justo, pois, que recompenses com teus lucros, quem te annuncia a vida.

Explicando o lançamento do novo radio, assim se expressou a firma:

A casa já se dedica á venda de apparelhos de raido receptores ha mais de 6 annos, sendo que devido a ter a fabrica "American Bosch Corporation" desistido da producção de apparelhos, vimo-nos na contingencia de aceitar a representação de uma outra marca.

Depois de examinarmos rigorosamente mais de 30 offertas das primeiras fabricas americanas e européas, resolvemos dar preferencia a "Howard", que é o fabricante mais antigo dos Estados Unidos, contando com uma experiencia de mais de 20 annos, durante os quaes vem se dedicando á construcção de apparelhos receptores de superior qualidade.

A "Howard Radio Co." dedica-se unica e exclusivamente á fabricação de apparelhos receptores e pequenos transmissores, sendo que todas as peças de que se compõe o apparelho são confeccionadas pela propria fabrica, sendo este um dos factores principaes para a qualidade insuperavel, que sempre distinguiu os productos "Howard".

O programma "Howard" inclue apparelhos desde os menores até os maiores, para captação de ondas longas, apenas, como tambem para captação de ondas longas e curtas, para funccionamento em corrente alternada, corrente continua e alternada, e em accumuladores de 6 volts, que são os receptores especiaes para fazendas e villas do interior, onde a falta ou a deficiencia da corrente electrica não permittem a installação de apparelhos do typo commum.

A organização "Howard" no Brasil, cobre todo o territorio brasileiro, desde Manáos até o Rio Grande do Sul, e é de se prever que julgando pelo exito que tivemos com os primeiros fornecimentos, tanto nesta capital como tambem no interior, que em breve a marca "Howard" deverá figurar entre as primeiras do Brasil.

Como o nome "Howard" é de pronuncia um tanto difficil para o brasileiro, resolvemos basear a nossa propaganda sobre a phrase:

HOWARD é o Radio Perfeito.

Seguindo o systema que a longos annos adoptamos, vendemos os nossos apparelhos unicamente por intermedio das melhores firmas desta praça como do interior e estamos empenhados a moralizar o negocio de radios, com todos os meios que estão ao nosso alcance.

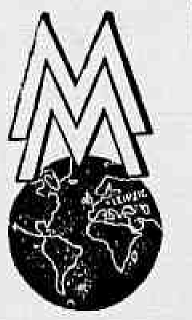

Feira Internacional de Amostras

(LEIPZIG — ALLEMANHA)

FEIRAS A REALIZAR-SE EM 1939:
Feira de Março: 5 a 10 de Março. (Grande Feira Technica e de Construcções: 5 a 13 de Março:
FEIRA DE AGOSTO: 27 a 31 de Agosto.
Cifras do movimento durante a Feira de Março de 1938:
Visitantes Compradores: 304.000 entre elles 33.000 do estrangeiro.
Expositores: 9.500, entre elles 821 do estrangeiro.
Area dos stands: 186.000 metros quadrados.
Edificios occupados: 23 palacios no centro da cidade e 20 pavilhões monstros construidos especialmente para a Feira Technica.
Importancia das vendas realizadas: 543 milhões de marcos ou 3,5 milhões de contos de réis.
Demais informações acerca facilidades do visto, descontos nas estradas de ferro, com o Delegado Official para o Brasil rua Assembléa, 104 — Salas 907 a 913 (Edificio Gonçalves Dias) — Tel. 42-7135, Caixa Postal 1597

Ainda o Barbaro Crime da Parada de Lucas

PROCURAM DEFENDER-SE OS VIGILANTES NOCTURNOS ACCUSADOS

Foram identificados e presos, na manhã de hontem, os matadores do garçon Manoel Sylvio de Castro. São elles José Frarndalmh, fiscal da Policia Municipal, e os guardas Francisco Rodrigues Barbosa, n. 203, Raul Angelo Sacodado, n. 783, Orlando Santos Moura, n. 349, Joaquim de Paula, n. 315 e Hilario Rodrigues, n. 1.195, todos destacados na delegacia da 27ª Circumscripção.

Os accusados procuram justificar o seu barbaro crime, allegando que foram atacados a bala pelos moradores do barracão da rua Craveiro de Sá, allegação que não parece verdadeira, pois nenhuma arma foi encontrada no interior do casebre e nem em poder de seus pobres moradores e victimas.

Dahi, a necessidade de um interrogatorio rigoroso afim de que os accusados confessem toda a verdade.

Cintas lavaveis 35$
PARA VERÃO
na
CASA Mme. SARA
Rua Visconde Itauna, 145
Praça 11 de Junho

Dispondo sobre a classificação da conducta do sargento

UM AVISO DO MINISTRO DA GUERRA AO CHEFE DA D. P. A.

O ministro Gaspar Dutra dirigiu ao director da Directoria Provisoria das Armas, o seguinte Aviso: "Mandae publicar em Boletim do Exercito, o seguinte: — Em officio n. 1.111 — A/1, de 17 de novembro ultimo, o sr. commandante da 3.ª Região Militar, formula a seguinte consulta: "Ao dar-se o caso de um sargento ter soffrido uma detenção ha mais de um anno, como classificar a sua conducta? O R. D. E. não prevê esta circumstancia e ahi surge a duvida, pois que o sargento não estará enquadrado em nenhuma das duas letras acima, porque uma (c) classifica na boa o sargento que foi passivel de uma repreensão e a outra (d), o que foi passivel de prisão, ao passo que a punição por commettimento de falta média (detenção) não é lembrada. Accrescente-se a isto o facto de já ter o sargento em foco, permanecido mais de um anno sem ter soffrido outra punição que a mencionada detenção. Ultrapassou o prazo de permanencia na conducta regular e ainda não pode ingressar na boa. O mesmo acontece com o sargento que as mantém mais de dois e menos de cinco annos com uma repreensão soffrida. Não está na optima nem na boa, pois que a letra b exige o prazo de cinco annos sem punição alguma, ao passo que a letra c requer o prazo de dois annos sem mais de uma repreensão.

Em solução declaro: a) — o sargento de boa conducta, punido com detenção ingressa na regular conducta, e só fará jús á situação anterior se, nos dois annos que se seguirem áquella punição, não fôr punido, ou vier a soffrer, no maximo, uma repreensão; b) — o sargento que se mantém mais de dois annos e menos de cinco annos com uma repreensão é de boa conducta, e só ingressará na situação de conducta optima ao completar cinco annos sem qualquer punição, a contar da data da repreensão que lhe foi imposta."

O Natal dos tuberculosos do Hospital S. Sebastião

Correspondendo aos repetidos appellos da imprensa, numerosos têm sido os donativos enviados para o Natal dos tuberculosos do Hospital São Sebastião.

Entre muitos anonymos, a commissão, presidida pelos drs. Alberto Renzo, Adaucto de Assis e Annibal de Gouvêa, agradece desde já, o auxilio das senhoras Mathilde Amaral, Gastão Penalva, Otilia Braga, Henriqueta Meneghezzi, srs. Adelino Souza Fernandes, Henrique Rocha Lemos, Eloy Iglesias Garcia, Claudio Vasconcellos, dr. Antonino Ferrari, Henrique Setta, Casa de Portugal e Companhia Editora Civilização Brasileira.

Para maior brilho das festividades que se realizarão no dia 25 á tarde no recinto do Hospital São Sebastião, um grupo de artistas de radio, tendo á frente a figura sympathica de Sylvio Caldas, promoverá uma audição de cantos regionaes, sendo certa até agora a collaboração de Alvarenga e Bentinho, Ary Barroso, Jorge Murad e Laurindo, Garoto e Gastão, traduzindo um gesto excepcional de altruismo artistico em prol de um dia de alegria para os tuberculosos daquelle nosocomio, entre os quaes se encontram 40 crianças, victimas tambem do bacillo de Koch.

PARA SUSPENSÃO ou FALTA de MENSTRUAÇÃO. Dist. Allemã.
A' VENDA NAS PHARMACIAS E DROGARIAS.

Assaltaram a residencia do Dr. Borguy de Mendonça

O dr. Borguy de Mendonça, medico legista da Policia Civil, teve sua residencia, assaltada pelos ladrões.

A porta dos fundos foi arrombada e, desse modo, os meliantes puderam penetrar no interior da casa nº. 103 da rua 18 de outubro, residencia daquelle medico legista. Ainda não se sabe a quanto monta o prejuizo soffrido pelo dr. Borguy de Mendonça.

FRAQUEZAS EM GERAL
VINHO CREOSOTADO

Complete o seu lar
com um filtro
esterilisante
SENUN

PEÇAM REF F 6
ESMALTADO
A' venda nas bôas casas de louças e ferragens

Retribuindo uma visita de cortezia

O MINISTRO DA GUERRA FEZ-SE REPRESENTAR PELO SUB-CHEFE DE SEU GABINETE

O ministro da Guerra, general Gaspar Dutra, mandou hontem, agradecer a visita que foi feita na vespera pelo commandante e officiaes do Cruzador "Uruguay" da Marinha de Guerra da Republica Oriental do Uruguay, óra em nosso porto. Em cumprimento dessa missão esteve ainda hontem, a bordo dessa nave de guerra o ten. cel. av. Armando de Souza e Mello Ararigboia, subchefe do gabinete daquelle titular.

STOZEMBACH & CO.
SUCCESSORES DE
LECLERC & CO.

AGENTES OFFICIAES DA PROPRIEDADE INDUSTRIAL
RUA URUGUAYANA N. 87 — 5º ANDAR
EDIFICIO ADRIATICA

Encarregam-se de contratar e promover o emprego do processo para a fabricação de um fio de esticamento elevado, privilegiado pela Pantente de Invenção n. 21,696, da qual é concessionaria a SOCIETE' POUR LA FABRICATION DE LA SOIE "RHODIASETA".

FERIDAS, RHEUMATISMO E PLACAS SYPHILITICAS
ELIXIR DE NOGUEIRA

Fixalina SOBERANA
O MELHOR FIXADOR PARA O CABELLO

ALFANDEGA DO RIO DE JANEIRO

Serviço de Isenção e Reducção de Direitos e Fiscalização do Papel de Imprensa

CIRCULAR — Sr. director responsavel.

Aproximando-se a época da comprovação da boa applicação do papel com linhas dagua adquirido e utilizado pelo orgão de publicidade de que sois responsavel perante esta Alfandega, venho solicitar vossas providencias no sentido de, nos termos da letra "b" do art. 66 do Decreto-Lei n. 300, de 24 de fevereiro de 1938, e durante a primeira quinzena do mez de janeiro proximo, ser requerida a alludida comprovação bem como providenciado para renovação do registo do jornal.

Trata-se de medida que diz muito de perto com a vida de todos os jornaes, pois a sua não satisfação no tempo devido implica na suspensão do fornecimento de papel, privando-os, dessa fórma de circular.

Se é, pois, do interesse deste Serviço não criar difficuldade aos periodicos brasileiros, do maior interesse delles deve ser attender ás exigencias da lei, para que não venham a soffrer prejuizos ou retardamento na sua existencia material. Saudações — A. Forjaz de Araujo Coutinho, chefe do Serviço.

ALFANDEGA DO RIO DE JANEIRO

Serviço de Isenção e Reducção de Direitos e Fiscalização do Papel de Imprensa

Illmo. sr. — De accordo com o estabelecido na letra "b" do art. 66 do Decreto-Lei n. 300, de 24 de fevereiro de 1938, devem as empresas, companhias, firmas ou individuos que despacharam materiaes com os favores de isenção ou reducção de direitos, seja em virtude de contrato ou lei, seja por autorização do exmo. sr. presidente da Republica, requerer, dentro da primeira quinzena de janeiro proximo, a comprovação da boa applicação do material despachado, bem como assignatura de novo termo de responsabilidade para garantia dos saldos apurados na verificação da respectiva escripta fiscal ou para attender ás importações a serem realizadas em 1939.

Afim de que não se venha a allegar injustificada ignorancia dos dispositivos legaes e para que não occorram difficuldades á boa marcha dos serviços ou do estabelecimento de que sois responsavel, venho chamar a vossa attenção para o cumprimento das determinações legaes, cumprindo lembrar ainda que, de conformidade com o art. 68 do mesmo Decreto-Leito n. 300, os que não cumprirem o determinado no art. 66, letra "b", incorrerão na multa de 10 % sobre os direitos integraes do material despachado com favores aduaneiros, sem prejuizo de quaesquer outras penalidade em que venham a incidir. Saudações. — A. Forjaz de Araujo Coutinho, chefe do Serviço.

A Exposição Nacional do Estado Novo Não é Só a Consagração de Um Regime, é a Affirmação do Brasil. Brasileiros, Deveis Visital-a!

Dr. Horacio de Carvalho Junior

EXONERANDO-SE DAS FUNCÇÕES DE SECRETARIO DA JUSTIÇA DO E. DO RIO, O ILLUSTRE JORNALISTA VOLTA A' DIRECÇAO EFFECTIVA DESTA FOLHA

Tendo o sr. Horacio de Carvalho Junior insistido junto ao interventor federal no Estado do Rio de Janeiro por sua exoneração do cargo de secretario do Interior e Justiça, o commandante Ernani do Amaral Peixoto resolveu concedel-a, na data de hontem.

Inspirou-se a decisão do director do DIARIO CARIOCA no desejo de voltar á actividade jornalistica, reassumindo a direcção effectiva desta folha, da qual, até agora, se mantinha virtualmente afastado, em consequencia dos afazeres da pasta que lhe foi confiada no governo fluminense.

A Chamma Militar

ESTÃO CHEGANDO AS DELEGAÇÕES DOS ESTADOS

A prova da "A Chama Militar" que terá logar no proximo domingo dia 25 do corrente, pela terceira vez, por iniciativa da Policia Militar desta Capital, continua attraindo de todos os Estados delegações sportivas das forças armadas ahi sédiadas. Ainda hontem, chegou a esta cidade a delegação do 4º Batalhão de Caçadores de São Paulo, que veio chefiada pelo aspirante a official Lydio Mazza Kotarsky e composta dos cabos Joaquim Praxedes Ferreira e Raymundo Pereira de Albuquerque, e soldados Alcides de Almeida Machado, Euclydes Fragoso, Fernando Gonçalves, Arnaldo Tavares da Silva, José Honorato Ferreira dos Santos e Aristophanes Milagre. Essa delegação ficou addida ao Batalhão de Guardas até segunda ordem.

Semana de Veterinaria

ACTIVIDADES DA COMMISSÃO ORGANIZADORA

Proseguindo hontem, as actividades da "Semana de Veterinaria" organizada pela turma de medicos veterinaros de 1938, para melhoria da producção animal no Brasil. A's 19,30 o dr. Nemesio Cordeiro occupou o microphone da Radio Guanabara falando sobre "A Importancia da Medicina Veterinaria para o Brasil".

A Commissão Organizadora da "Semana de Veterinaria" iniciou, tambem, a distribuição de conselhos sobre defesa sanitaria animal, não só directamente aos criadores, registados no D. P. N. A., como através da imprensa, com a "Semana de Veterinaria", fez irradiar através do microphone da "Hora do Brasil" alguns desses conselhos.

VISITA DE AGRADECIMENTOS AO MINISTRO FERNANDO COSTA

Esteve hontem, no gabinete do ministro Fernando Costa, uma commissão de medicos veterinarios que agradeceu a s. ex. o apoio dado a "Semana de Veterinaria" bem como o seu comparecimento a solennidade de collação de grão, realizada no Theatro Municipal.

Palestrando com os novos veterinarios o ministro Fernando Costa, teve occasião de accentuar a necessidade da veterinaria no progresso agricola nacional, incentivando-os a proseguir em sua campanha.

APOIO DA FACULDADE DE AGRONOMIA E MEDICINA VETERINARIA DE PORTO ALEGRE

Esteve hontem, em visita á Escola Nacional de Veterinaria uma delegação de professores e alumnos da Escola de Agronomia e Veterinaria de Porto Alegre que foi hypothecar apoio á "Semana de Veterinaria", organizada pela turma de medicos veterinarios recem-diplomados por esse estabelecimento.

Medida Decisiva Para o Exito da Campanha do Trigo no Brasil

Os beneficos resultados que trará á economia nacional o decreto estabelecendo o preço minimo pelo qual deve ser adquirido o precioso cereal — Interessantes declarações do dr. Gastão de Faria, director do Fomento da Producção Vegetal

Teve a mais vasta repercussão em todos os meios agricolas do paiz, o decreto assignado pelo presidente Getulio Vargas, regulando o preço minimo pelo qual deve ser vendido o trigo nacional.

Sobre tão importante assumpto, o sr. Gastão de Faria, actual director do Fomento da Producção Vegetal, e a quem está entregue a chefia da campanha do trigo, fez hontem ao representante do DIARIO CARIOCA as seguintes declarações:

— Com a ultima medida adoptada pelo presidente Getulio Vargas, regulando o preço do trigo nacional, pode-se considerar como completamente victoriosa a campanha do trigo, em que se acha empenhado o ministro Fernando Costa, por recommendação do chefe do governo.

DISTRIBUIDOS 16 MIL SACCOS DE SEMENTES

Iniciada ha, apenas, dez mezes, essa campanha não teve, até agora — podemos affirmar — um só insuccesso. Foi feita pelo Ministerio da Agricultura uma larga distribuição de sementes, desde o Estado do Rio Grande do Sul até Pernambuco, isto é, em todas as regiões onde a cultura do trigo poda ser implantada, foram distribuidos 16 mil saccos de sementes desse cereal.

E, depois de uma pausa, proseguiu o sr. Gastão de Faria:

— A' primeira vista, a distribuição de sementes poderia ser passivel de criticas, pois, não existindo ainda no paiz estações experimentaes para produzir variedades de trigo adequadas ás diversas condições de sólo e de clima do Brasil, tivemos de lançar mão do material de que podiamos dispôr, no momento. Assim, foram distribuidas sementes das variedades criadas nas estações experimentaes de Ponta Grossa, no Estado do Paraná: Alfredo Chaves, Bagé e São Borja, no Rio Grande do Sul, bem como de alguns lavradores, que, particularmente, vinham fazendo uma selecção cuidadosa de certas variedades desse cereal, como, por exemplo, a Fazenda Nomura, no norte do Paraná. Desse modo, as principaes variedades distribuidas por intermedio do Ministerio da Agricultura foram: do trigo "P. G., 142"; "Alfredo Chaves", "Fronteira", "Palentelem", Puza "4 e 12", "Montes Claros" e outras.

Esse o primeiro factor para a solução do problema. Foi executado integralmente.

A INSTALLAÇÃO DE PEQUENOS MOINHOS PELO MINISTERIO DA AGRICULTURA

O segundo factor — proseguiu o director do Fomento — refere-se a machinas agricolas para a colheita e preparo do trigo. Cerca de 100 trilhadeiras foram distribuidas aos agricultores. O terceiro factor, de grande importancia, diz respeito com a installação de pequenos moinhos, para evitar despesas de transportes. Nesse ponto tambem o Ministerio da Agricultura providenciou, adquirindo apparelhos pequenos, ultra modernos e que estão sendo installados em diversas regiões do paiz.

MEDIDA DECISIVA PARA O EXITO DA CAMPANHA

Faltava, entretanto, uma medida decisiva para o exito da campanha do trigo: a garantia do preço minimo de venda, isto é, o preço remunerador a ser pago ao agricultor. Isso foi decidido, por occasião da vinda ao Rio de Janeiro do sr. Luiz Gomes de Freitas, o competentissimo technico que dirige, ha

Dr. Gastão de Faria, director do Fomento da Producção Vegetal

muitos annos, a Inspectoria Agricola do Rio Grande do Sul, considerado uma das maiores autoridades no assumpto. Impressionado com os resultados que a campanha do trigo vinha obtendo, com a resolução dos lavradores de — correspondendo ao appello do governo — platarem o trigo para abastecer o mercado interno, verificou que os preços, que estavam sendo offerecidos aos productores de trigo, pelos negociantes, eram muito inferiores ao custo da producção.

Levados á presença do presidente Getulio Vargas, por intermedio do ministro Fernando Costa, eu e esse honrado funccionario do Ministerio da Agricultura fizemos a s. ex. uma rapida exposição sobre os resultados da alludida campanha, confessando ao chefe do governo a difficuldade em que nos encontravamos para resolver esse factor, que consideravamos o principal para a victoria dessa campanha. Foi o proprio presidente Getulio Vargas quem determinou a maneira como deveriamos elaborar o projecto de decreto, que acaba de ser por s. ex. assignado.

OS BENEFICOS RESULTADOS QUE TRARA' PARA A ECONOMIA NACIONAL O DECRETO EM APREÇO

Em seguida, falando sobre os beneficos resultados que o decreto em apreço trará á economia nacional, o sr. Gastão de Faria declarou:

— Investigando qual o preço pelo qual pode o agricultor vender o trigo que produz, verificamos que 600 réis remunerava bem o seu trabalho. Assim, os moinhos são obrigados a pagar esse preço, no ponto de embarque do trigo. Vão ser distribuidas as quotas, de accordo com as quaes, os moinhos são obrigados a comprar todo o trigo produzido no territorio nacional em quotas. Não poderão comprar trigo estrangeiro sem primeiro comprovar que adquiriram a quota destinada a cada um desses moinhos. Como se vê, é um estimulo e uma garantia para o productor nacional.

E o director do Fomento da Producção Vegetal não escondia sua grande satisfação, declarando-se bem pago por todos os esforços que vem despendendo em favor da campanha do trigo, pois considera a publicação do referido decreto o factor decisivo para o completo exito dessa campanha.

Uma Cesta de Natal em Cada Lar

Quer V. S. ter um Natal confortavel e economico?

Seja previdente, adquirindo uma CESTA DE NATAL que, pelo nosso plano de SORTEIOS póde ficar-lhe quasi de graça. CESTAS desde 82$ até 600$000 em modicas prestações mensaes.

Empresa Sul Americana
Distribuidora de Cestas de Natal
AV. RIO BRANCO, 9-2.° andar — Sala 278
Tel. 43-4753

Na maior data do Christianismo

A PALAVRA DOS SACERDOTES DE DEUS, NO PROPRIO ALTAR, NUMA RADIO TRANSMISSÃO ESPECIAL PARA A FAMILIA CHRISTÃ DE TODO O BRASIL

Entre as tradicionaes commemorações com que, nos templos catholicos a data maior do christianismo será lembrada é o sentimento de amor filial e religiosidade de nosso povo, figuram as "missas do gallo", celebradas na noite de 25 de dezembro, com grande cerimonial.

Este anno as solennidades do Natal serão precedidas de uma radio-transmissão especial, promovida por elementos de destaque do clero e das organizações catholicas nacionaes, durante o qual falará do proprio altar de uma parochia da Archidiocese o padre Manoel Gomes da Silva, vigario de São Christovão e Santo André.

A palavra do illustre sacerdote será em torno do seguinte thema: "A voz de uma parochia, — na vigilia do dia mais marcante da Historia, — Sobre a Familia Humana, — nos seus destinos, de principio; nas desordens e miserias, de facto; e, nos principios salvadores, de direito."

Sociedade de Geographia do Rio de Janeiro

FE'RIAS ANNUAES

Em obediencia aos seus Estatutos, a Sociedade de Geographia do Rio de Janeiro, iniciou em data de 15 do corrente, suas férias annuaes que, terminaram aos 15 de fevereiro do proximo anno. Durante esse "periodo, a séde social, á praça da Republica n. 54, 1º andar, funccionará ás terças, quintas-feiras e aos sabbados, das 15 ás 18 horas.

3.° exposição de milho da Sociedade Fluminense de Agricultura e Industrias Ruraes

Já tem sido noticiado o exito obtido pela Exposição de Milho da Sociedade Fluminense de Agricultura e Industrias Ruraes.

Grande numero de agricultores, industriaes, technicos e pessoas interessadas, têm visitado a Exposição no respectivo Pavilhão, á rua General Castrioto, 214, em Nictheroy.

Hontem esteve em minuciosa visita á Exposição, o dr. Rubens Farrula, secretario da Agricultura do Estado do Rio de Janeiro, que foi recebido pelo presidente da Sociedade, dr. Creso Braga, pelo secretario sr. Styceler Luz, por todos os funccionarios e diversos agricultores

S. excia. estava acompanhado dos srs. dr. José Luiz dos Santos, chefe do seu Gabinete; dr. João Moreira da Rocha e dr. Lopes da Cruz, assistentes technicos e da sua secretaria particular, senhorinha Hilda Fontenello Cabral.

S. excia examinou, com a maior attenção, os multiplos mostruarios, detendo-se, deante dos mesmos, algum tempo, de tudo se informando através do proprio presidente da Sociedade.

Verificou o modelo de camara de expurgo que a Sociedade preconiza, que é de alta efficiencia, não obstante ser de custo minimo e de facilima construcção.

Passando ao salão principal da Sociedade, s. excia. poude tambem apreciar alguns trabalhos sociaes, inclusive os registos genealogicos (Herd-Bock) além de varios outros.

Ante o monumento de Barroso

HOMENAGEM QUE HOJE SERA' PRESTADA PELOS OFFICIAES E ASPIRANTES DO "URUGUAY"

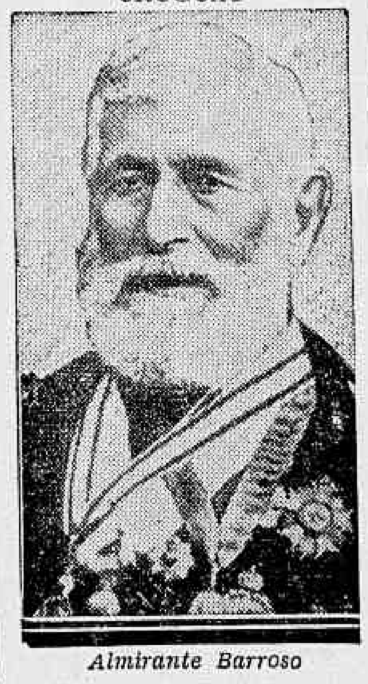

Almirante Barroso

Os officiaes e aspirantes uruguayos actualmente no Rio prestarão hoje, significativa homenagem ao almirante Barroso.

A's 9.30 horas, incorporados, comparecerão todos ante a estatua daquelle heróe nacional, no Russel.

O commandante e o director da Escola Naval Uruguaya irão depôr então, aos pés do monumento, uma rica coróa com expressivos dizeres.

A' cerimonia deverão estar presentes o chefe do estado-maior da Armada, o commandante do Esquadra, o chefe do gabinete do ministro da Marinha e outras autoridades navaes.

Maestros militares á disposição do sr. Villa Lobos

O commandante da 1ª Região Militar, em data de hontem, determinou que os mestres das bandas de musica da região, fiquem á disposição do maestro Villa Lobos, a partir de amanhã, dia 19, ás 13 horas, a quem deverão procurar no 5º andar do Edificio Andorinha, na Esplanada do Castello.

NAZARETH

Venderá sabbado, os 2 mil contos e com esta loteria sorteará uma geladeira no valor de 4:700$

1 radio no valor de 2:750$000

Comprando ainda por 87$500 os bilhetes vendidos em seu balcão, que embora branco, tenham uma das approximações da unidade do 1.° premio

NAZARETH — Ouvidor, 96

Os Serviços de Assistencia Social da Municipalidade Serão Intensificados

As actividades do Departamento de Assistencia Medico Social através da palavra do dr. Oswaldo Barbosa director do Serviço de Assistencia Social

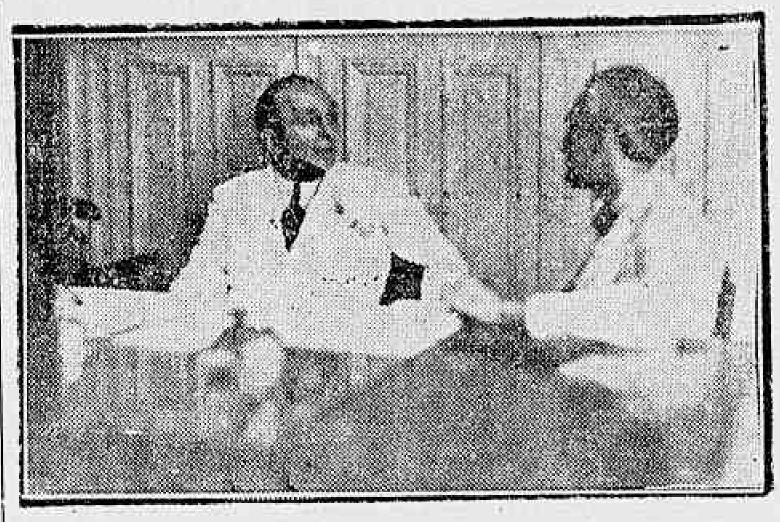

O dr. Oswaldo Barboza falando ao nosso redactor

O problema da Assistencia Social que tanto interesse tem despertado nos meios administrativos do paiz e para cuja solução não tem poupado esforços o chefe do governo, parece estar em vesperas de solução dadas as probabilidades de exito com que se deparam todas as pessôas nelle interessadas.

O proprio prefeito Henrique Dodsworth a despeito de outros problemas tambem de grande importancia que tem a resolver e que exigem solução mais urgente, segundo se observa dos seus ultimos actos, está inclinado a envidar todos os seus esforços em pról da benemerita iniciativa do chefe da Nação.

A proposito de tão palpitante assumpto, tivemos occasião de ouvir o dr. Oswaldo Ferreira Barboza, director da Assistencia Social da Secretaria de Saude.

S. ex. ao saber do nosso intuito disse antes que entrassemos em minudencias:

— No Albergue da Bôa Vontade, a actual directoria tem desenvolvido um grande trabalho em pról dos que ali se encontram abrigados.

Esse trabalho consiste em procurar collocar os que, pelas suas condições physicas possam ainda occupar empregos; havendo já o abrigo arranjado collocação para cem desses necessitados, correndo essas despesas pela verba Eventuaes.

Além disso, esta directoria está cogitando de levantar um registo de todas as familias desta capital, cujos chefes estejam desempregados e que necessitem de recursos urgentes. E' pensamento tambem da Directoria de Assistencia Social criar no Asylo de São Francisco de Assis, um centro de cultura medica e pesquisas chimicas no dominio da pathologia dos velhos. Ainda no Albergue da Bôa Vontade, será organizada uma escola de trabalho, destinada ao ensino ou mesmo ao aperfeiçoamento daquelles que já tiverem noções sobre determinados officios. Para os operarios, maritimos e empregados do Cáes do Porto, serão installados restaurantes para lhes fornecer refeições a preços modicos. O Curso de Assistencia Social será desenvolvido no proximo anno. As fabricas, por sua vez serão visitadas todas constantemente e aos industriaes serão solicitados auxilio para estas grandes realizações.

Viação Aerea São Paulo, S/A
VASP

communica ao commercio e ao publico em geral que, em collaboração com o Departamento dos Correios e Telegraphos, será inaugurado a partir do proximo dia 20 o novo

SERVIÇO POSTAL AEREO

offerecendo esse systema uma entrega ultra-rapida de correspondencia

UMA CARTA AEREA VIA "VASP"

levará, entre Rio e São Paulo, ou vice-versa, da procedencia ao destino o tempo record de

150 MINUTOS!

LINHAS PARA S. PAULO, CURIAYBA, RIB. PRETO, UBERABA ARAGUARY, IPAMERY, ANNAPOLIS E GOYANIA

Informações: — RUA MEXICO, 116-A

PHONES — 42-2594 e 22-8681

GRANDE EXPOSIÇÃO NACIONAL DO ESTADO NOVO

(Recinto da Feira Internacional de Amostras)

Abertura ás 16 horas
Aos sabbados e domingos, ás 14 horas
Fechada ás segundas

Visitem os pavilhões dos diversos Ministerios, da Prefeitura, D. N. C. e o Anti-Communista

CONCERTO NO "AUDITORIUM"

pela Banda da Aeronautica do Exercito, ás 20 horas

Deslumbrante programma de fogos de artificio, ás 22 horas

O PARQUE DE DIVERSÕES EM PLENO FUNCCIONAMENTO E A PREÇOS REDUZIDOS

Bars — Restaurantes — Cinema ao ar livre — Fogos

Branca de Neve

Para as Festas das Crianças

os melhores presentes

Roupinhas, meias e chapeus

sendo de A' COLEGIAL

LARGO SÃO FCO., 38-40

PARA O AZUL

Jayme Sisnando

Actualmente ninguem póde negar a poderosa influencia dos aviões nos destinos dos povos. Nenhuma das grandes nações modernas dispensa o seu valioso auxilio, cooperadores como elles são do seu desenvolvimento, do seu progresso, encurtando-lhes as distancias, facilitando-lhes os transportes, ligando cidades, villas, portos, com os seus vôos rapidos através dos mares e continentes. Viagens que outr'ora demandavam dias e dias, submettendo os passageiros a uma paciencia de tartaruga, hoje são realizadas num periodo de tempo bastante curto.

O avião deixou de ser um espectaculo inedito para os nossos olhos, tornou-se familiar, trivial, corriqueiro. Já não o vemos com aquella ansiedade dos primeiros tempos, a nos lembrar coisas maravilhosas, do Arco da Velha ou dos livros sensacionaes de Julio Verne. Já não é um perigo para os aviadores ousados, que se divertem com elle em interessantes "loopings the loop", fazendo reviravoltas pelos espaços, arriscando-se nos vôos invertidos. Na America do Norte, muitos alumnos são possuidores de aviões e se servem delles que os levam com presteza para os seus cursos. Para muitos jovens constitue o melhor sport, aquelle em que mais se demonstram coragem, valor, pericia. No Brasil, essas machinas aereas estão a desafiar a intrepidez dos nossos moços ricos, que ainda não as adoptaram como elemento sportivo.

Em caso de guerra, a acção da quinta arma é uma coisa nunca vista. Do bojo das aeronaves, chovem explosivos destruidores, gazes asphyxiantes, caindo sobre as cidades e povoações, campos e colheitas, trincheiras, fortes e "dreadnoughts", levando um horror de miserias — a morte, a ruina, a desolação, a logares onde existia antes a musica do trabalho, a ventura, a prosperidade.

Todos os paizes precisam portanto desse admiravel e diabolico apparelho para a sua defesa.

A conquista rapida da Abyssinia foi devida em grande parte ao papel representado pela aviação, que facilitava os reconhecimentos, bombardeava as posições abexins, penetrava sem temores no indefeso territorio do imperio africano.

Selassié, confiado principalmente no clima e nas montanhas do seu paiz, que elle julgava serem os seus melhores defensores, e na bravura de sua gente rustica, não se precaveu contra os terriveis ataques aereos dos italianos, e a sua derrota foi rapida e inevitavel. Tivesse porém elle um grande numero de aviões, providos com bons pilotos, e as tropas peninsulares certamente não teriam se abalançado a essa grande conquista.

O recente "anschluss" da Austria constituiu tambem uma das mais admiraveis proezas da aviação, facilitando o despejo de tropas allemãs dentro das terras daquella nação.

O Brasil é um paiz immenso, de territorios vastissimos, abundantes em riquezas e que necessitam de constante defesa. A sua marinha de guerra é ainda deficiente, comparada com a das grandes potencias mundiaes. Felizmente o governo, desejoso de dotar a nossa Patria com meios de defesa dignos da sua importancia e de accordo com a vastidão de suas costas, não ha poupado esforços para a remodelação de nossa esquadra, já adquirindo unidades em paizes estrangeiros, já incentivando construcções nos estaleiros nacionaes.

Entretanto, parece-nos, mais importante do que uma grande e valiosa armada são as poderosas flotilhas de aviões, pelo arrojo e rapidez de acção.

Facto, pois, realmente auspicioso para nós todos é a abertura de concorrencia para a fundação de uma fabrica de aviões em Lagôa Santa, Estado de Minas Geraes, cogitando-se tambem de uma outra de motores de explosão, que será sem duvida a alma da primeira.

E' certo que não alimentamos velleidades de conquistas, porém devemos estar precavidos com a surpresa dos acontecimentos, e os nossos aviões serão os guardas inestimaveis do nosso patrimonio, contra as investidas audaciosas daquelles que buscam nos conflictos armados um meio de satisfazer as suas ambições deshonestas.

Para o azul, pois. Aviões, muitos aviões, pairando sobre os nossos céos limpidos, lembrando a gloria de Santos Dumont, como azas invenciveis e vigilantes do Brasil.

Pagamentos na Prefeitura

Serão pagos, amanhã, as seguintes folhas de vencimentos do mez de dezembro:

Na 1ª Secção — Livros de nºs. 48 a 53, 57 e 58. Do livro nº. 53 não serão pagos os não effectivos.

O MELHOR PRESENTE DE NATAL

TERRENOS E PREDIOS EM PRESTAÇÕES MENSAES, MODICAS

MUDA DA TIJUCA

Maria da Graça — Informações com Sr. Mario, á Rua Domingos de Magalhães n.º 51, phone 20-4655.

Frei Miguel e Piraquara, no Realengo — Informações Sr. Vaz, á Rua Dr. Lessa, 166.

Companhia Immobiliaria Nacional

Rua da Quitanda, 143 — Phone 23-2101

INDICADOR SUBURBANO

Collegio São José

Primario e admissão

PROFESSORES COMPETENTISSIMOS

RUA ENGENHO DE DENTRO, 182

TELEPHONE 29-1064

PADARIA BRASIL

BORGES & GODINHO

Completo sortimento de biscoutos de diversas qualidades Pão, Bolachinhas especiaes, Crakneis para chá. Especialidades em caramujos e Pão francez, etc.

Pão quente de manhã das 5 ás 6 hs. depois, das 12 ás 20 hs.

290, RUA ARCHIAS CORDEIRO, 290

TELEPHONE 29-1499 — MEYER

Padaria e Confeitaria das Familias

Premiada com medalhas de Ouro e Cruz de Merito na Exposição de Milão 1915

Completo sortimento de biscoitos finos de todas as qualidades, roscas de barão, ditas especiaes de leite, bolachinhas, etc. Pão de todas as qualidades fabricado com farinha de primeira, tudo com ordem, asseio e capricho

LUIZ PEREIRA DA SILVA

1385, R. 24 DE MAIO, 1385 — Em frente a Estação do Meyer

Telephone 29-4430 — Rio de Janeiro

"HORAS DE ALLELUIA"

UM LIVRO DE POEMAS QUE A POETISA BAHIANA ANTONIA BASTOS ACABA DE LANÇAR

"Horas de Alleluia", o livro de versos que a poetisa Antonia Bastos acaba de publicar traz um punhado de poemas revelando o éstro forte e positivo de sua autora.

Em todas as poesias que ali se encontram, mesmo nas mais simples e despretensiosas, ha sempre um pouco de emotividade, algo suave e doce, na reminiscencia de momentos felizes, no avivamento das horas em que o coração exultou pleno de alegria, transbordante de contentamento.

Evocando as festas da vida, despertando a alma ao chocalhar de guizos alacres, ella canta as horas de alleluia:

"Horas de riso e de muitas [flôres,
Enchei o espaço ao bimbalhar [de sinos !
Redobrem côros em canções, em [hymnos,
Cantando o vento ao farfalhar [das folhas !
Um voltitar constante de azas [mil
Povôe estradas sob um céu de [anil ;
Junquem caminhos os rosais [festivos,
Por entre as rosas se baloicem [ninhos,
Em cada ninho, o conchegar de [arminhos !
Em resonancias nas quebradas [sigam
Serras acima, vão, tomando es- [paços,
Os sustenidos que sonoros ligam
Ondas continuas, desprendendo [em laços
Todo o fervor que o coração [dilata. . .
Para exprimir a sensação mais [grata !
— Cantae, meus sonhos ! Espa- [lhae magia
Nas alleluias, numa grande [orgia,
Formae scentelhas, num clarão [de prata ! "

E, com o coração muito alto, palmilhando o tapete azul-prata que se estende no céu em noites de gala, Antonia Bastos vae dedilhando a lyra, entoando hosannas, alleluiando, feliz, exultando.

Cada pagina, cada poema, é um trecho, fragmento da symphonia rica de côres e de sons que vem se desdobrando por todo o livro. A's vezes um "allegro" vibrante, tumultuario, outras vezes um lamento "piano", humilde, sublime de resignação.

Com a taça da vida vazia nas mãos, tristemente ella recorda :

" Trouxe aos labios a taça que [eu via
numa sêde infinita de amor. . .
E sorvi de um só trago o licôr
e a deixei num instante — [vazia !

Da delicia espumante, eu queria
repetir outra vez o sabor. . .
— Ai de mim, se esgotar o fervor
e no incendio, a razão toda [ardia !

Foi delirio, foi sonho, passou. . .
E sedenta, a sentir noite e dia
o calor que o meu sangue [guardou

eu fiquei, sem saber que fazer,
desta taça improficua, vazia,
— porque fui, todo o filtro [beber ? ! "

Alma insatisfeita como a têm todos os grandes artistas, Antonia Bastos aspira ser

" Qual a palmeira, nesse sonho [lindo,
de crescer muito e não parar, [subindo. . . "

Ha de subir muito. Os seus versos permittem ver o muito que as Musas darão como recompensa a quem dellas se fez intima, alcandorando-as prodiga, fraternalmente.

Jota EFEGE

Promocão de sargento

De accôrdo com a autorização do ministro da Guerra, o commandante do 2º Regimento de Infantaria, da guarnição da Villa Militar, promoveu ao posto de segundo sargento o 3º dito da mesma unidade Edmundo Anatolio Mendes Pereira.

BAR IMPARCIAL

A Melhor Rotisserie dos Suburbios

--- ABERTO TODA A NOITE ---

ASSEIO — RAPIDEZ — DECENCIA — CONFORTO

Sortimento completo para NATAL E ANNO BOM

Vinhos finissimos nacionaes e estrangeiros

Rua Archias Cordeiro, 312

Telephone 29-0530 — TRAVESSA & COELHO

O Rio Vae Receber a Visita do "Nieuw Amsterdam"

DOIS CRUZEIROS DA GIGANTESCA E LUXUOSA NAVE

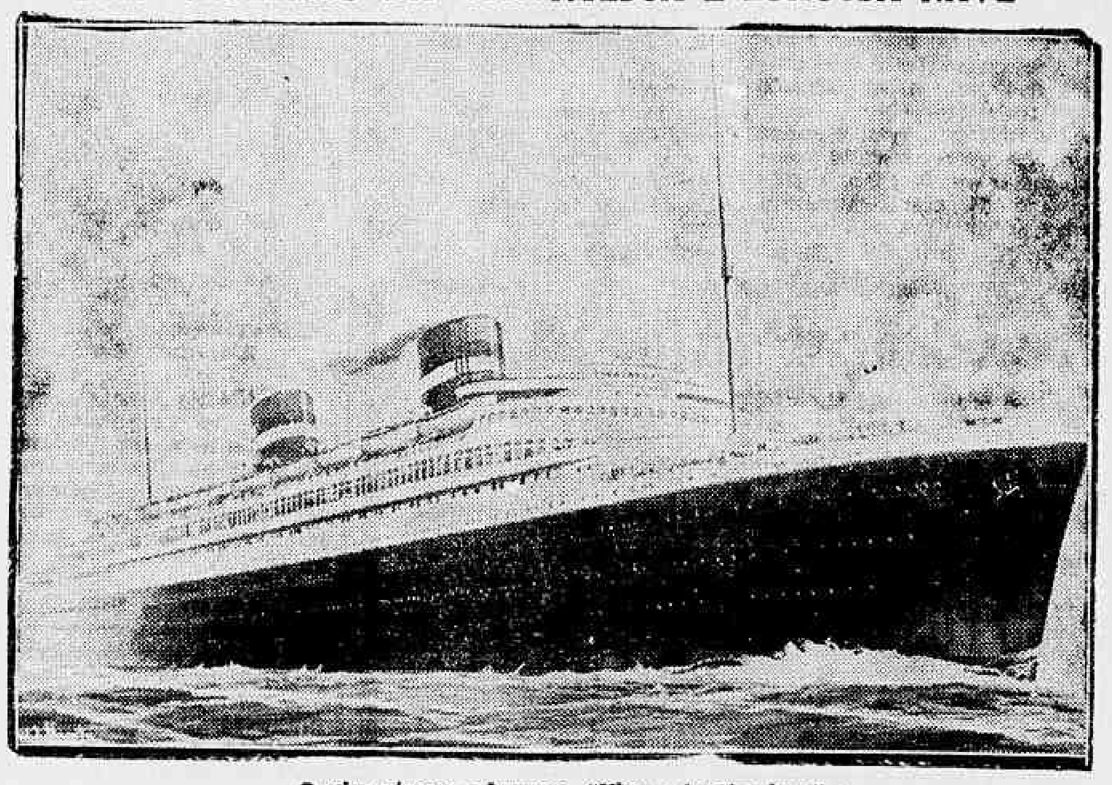

O gigantesco e luxuoso "Nieuw Amsterdam"

A Guanabara vae receber a 30 do corrente, num cruzeiro turistico de luxo, o magnifico transatlantico "Nieuw Amsterdam", outro gigantesco palacio fluctuante, tão faustoso e impressionante como o "Normandie" ou "L'Atlantique", por exemplo.

O ultra-moderno colosso dos mares tocará, durante o cruzeiro, em cinco portos : Caracas, La Guaira, Rio, Bahia e St Thomas. No Rio, os turistas passarão tres dias e duas noites, a de São Sylvestre inclusive, podendo, assim vibrar com a alegria dos "revellions" e com o enthusiasmo do povo na nossa principal Avenida.

A' "American Express", representada no Brasil pela "S. A. V. I.", coube o controle dos dois admiraveis cruzeiros do "Nieuw Amsterdam", numa obra de approximação já encetada, tambem, pela lusida "Frota da Boa Visinhança", que o Rio recebeu entre esplendidas manifestações de regosijo.

Sabemos que a chegada á Guanabara do novo e sumptuoso gigante dos mares marcará um acontecimento social da maior expressão. A' imprensa carioca será offerecido um almoço a bordo do "Nieuw Amsterdam", requinte de gentileza aos jornalistas por parte dos representantes da "American Express".

A segunda passagem do magnificente transatlantico, pelo Rio, dar-se-á a 27 de janeiro de 1939.

Verdadeira maravilha dos mares, o "Nieuw Amsterdam" é esperado no Rio ansiosamente, estando toda população interessada em conhecer-lhe as accommodações, que são as mais completas e pomposas que se possa imaginar, sendo mesmo a ultima palavra em conforto para os turistas millionarios.

INSTITUTO LEVERGE'

Sob Inspecção Federal

335 — RUA DIAS DA CRUZ — 335

Meyer -- Rio de Janeiro

Telephone 29-0624

Cursos: Primario — Admissão — Seriado Gymnasial (Secundario)

Exames de Admissão ao primeiro anno secundario realizado em Dezembro e Fevereiro

Curso especial para preparar candidatos ao concurso de admissão para a matricula no curso de preparatorio á Escola Militar, comprehendendo os exames : medico, physico e intellectual. — Curso ministrado por professores e instructores militares

NOTA : Todos os documentos necessarios á inscripção ao concurso de admissão serão tratados na Secretaria do Instituto e encaminhados, pela mesma, á Escola Militar

Café e Bilhar Brandão

CONFORTO, ASSEIO, ORDEM E RAPIDEZ

Aberto toda a noite

PRAÇA DA REPUBLICA, 231

Teleph. 43-0794 -- Junto á Central do Brasil

Deoclecio Silva

RADIOS E REFRIGERADORES

A LONGO PRAZO SEM FIADOR

RUA DIAS DA CRUZ, 21 — MEYER

TELEPHONE 29-3015 RIO DE JANEIRO

BAZAR DO MEYER

FERRAGENS, TINTAS E LOUÇAS

Completo sortimento de fantasia para presente. — Trens de cozinha, Brinquedos, Cimento e Telhas de zinco. — Especialidade em artigo japonez.

JOSE' MARQUES FERNANDES

RUA 24 DE MAIO, 1369 — MEYER

Tel. 29-0222 — RIO DE JANEIRO

Para levantar as forças dos que trabalham:

Assucar

O "mid-afternon" é o pavor dos que trabalham mentalmente. A's ultimas horas do escriptorio, os calculos se tornam mais difficeis e são sempre adiados para o dia seguinte. Alimentos fortemente assucarados dão novas energias aos nervos.

O brasileiro alimenta-se mal, mesmo quando tem meios materiaes para adquirir alimentos sadios e em quantidade sufficiente. Faltam-lhe, porém, em regra, os conhecimentos scientificos indispensaveis para uma escolha dos productos nutritivos que devem compor as suas rações diarias.

Sómente agora, alguns estudiosos estão fazendo uma campanha patriotica nesse sentido, procurando vulgarizar os preceitos que devem orientar a escolha da alimentação nas varias phases da vida.

Os poderes publicos se interessam no assumpto, através inqueritos e pesquisas, que estão sendo feitos officialmente, sobretudo para o estudo do typo de alimentação das varias zonas do paiz, visando, com isso, estabelcer o salario minimo. A essa iniciativa se vincula o proprio destino da raça. As nossas praias e sertões estão povoados de milhares de sêres mal nutridos e atacados por endemias que vão depauperando os organismos e ameaçando, dest'arte, o futuro do paiz.

Os scientistas de todo o mundo entregam-se actualmente a pesquisas e observações em torno do incomparavel poder alimenticio de assucar, como elemento por excellencia de nutrição do cerebro e dos musculos, tonico do coração e do systema vascular, estimulante physiologico da funcção renal e do complexo trabalho da cellula hepatica, etc.

Para o homem que trabalha, o assucar é o mantenedor do tonus da energia nervosa e muscular. Nos paizes civilizados, os proprietarios de grandes estabelecimentos commerciaes costumam mandar offerecer aos seus empregados, á tarde, justamente no momento em que os negocios se desenvolvem com mais intensidade, bebidas e refrescos assucarados: leite, chá, chocolate, sucos de uvas e de outras frutas, temperados com bastante assucar.

Os "businessmen" americanos combatem com largas dóses de assucar a fadiga physica que lhes vem do trepidante trabalho quotidiano.

As "Aspirações Naturaes" da Italia...

Annuncia-se que Mussolini pronunciará hoje um importante discurso na Sardenha no qual exporá as pretensões do Fascio

ROMA, 17 — (G. Stewart Brown, correspondente da United Press) — O sr. Mussolini partiu de Gaeta com destino á Sardenha, ás 5 horas da tarde, a bordo de um navio de guerra cujo nome é até agora um segredo. Os outros membros do governo embarcaram em Civitavecchia, ás 2,30 da tarde, a bordo do vapor "Città di Tunisi".

Segundo noticias correntes, não confirmadas, o sr. Mussolini pronunciará amanhã importante discurso politico sobre "as aspirações naturaes" da Italia, por occasião da inauguração de Carbonia, a cidade do carvão italiana.

Tal noticia deixou de ser confirmada porque os funccionarios do governo fizeram todo o possivel para demover os correspondentes estrangeiros de irem á Sardenha, allegando que o Duce não fará nenhuma declaração que possa projectar alguma luz official sobre a campanha não official da Italia pela annexação da Tunisia, da Corsega, de Djibouti e da Savoia, e por uma participação no controle do canal de Suez.

Apesar disso, os italianos que conhecem o gosto do Duce pelos gestos dramaticos não podem deixar de pensar que o sr. Mussolini fará alguma declaração importante, fazendo resaltar que elle estará a pequena distancia da Corsega, e não muito mais longe da Tunisia, ambas as quaes os fascistas insistem em querer que pertençam á Italia.

Assim sendo, e apesar das noticias segundo as quaes lord Perth disse hontem á noite ao conde Ciano que seria de lamentar se o sr. Mussolini fizesse na Sardenha um discurso que oppuzesse obstaculos á visita do sr. Chamberlain a Roma, em janeiro proximo, é voz corrente que o Duce fará em Carbonia a sua primeira declaração sobre as "aspirações naturaes" da Italia.

Os diplomatas estrangeiros concordam que o local é ideal para um discurso daquella natureza, mas dizem que, na sua opinião, o momento é pouco opportuno, principalmente tendo-se em vista a recente declaração do sr. Bonnet de que a Italia não devia esperar obter uma só pollegada de territorio francez a não ser por meio de uma guerra.

Os mesmos diplomatas acreditam que a attitude de reserva discreta do sr. Hitler na questão das exigencias territoriaes poderá exercer maior influencia acalmante sobre o discurso do Duce do que a advertencia de lord Perth ao conde Ciano.

Poucas horas antes do esperado discurso do sr. Mussolini em Carbonia, o conde Ciano embarcará para Budapest, onde conferenciará com o novo ministro das relações exteriores da Hungria. Segundo consta nos circulos bem informados, a viagem do conde Ciano prende-se aos seguintes fins:

1.º) — Reaffirmar a amizade italo-hungara, antes da partida do ministro para Berlim;

Mussolini

2.º) — Aconselhar aos hungaros que procedam menos precipitadamente nos seus esforços para separar a Ruthenia da Tchecoslovaquia, com o proposito de criarem uma fronteira commum polono-magyar;

3.º) — Discutir uma politica commum deante do movimento nacionalista ukraniano, que o governo italiano ainda não deu signaes de favorecer ou de combater;

4.º) — Aconselhar aos hungaros para que empreguem maiores esforços no sentido de criarem relações mais amistosas com a Rumania, tendo em vista que, deante da impossibilidade de separar a Yugoslavia da Rumania, seria melhor se a Hungria esquecesse as suas divergencias com a Rumania, antes que a Allemanha obrigue os dois paizes a aceitar os termos que ella impuzer;

5.º) — Fomentar o intercambio economico e cultural entre a Italia e a Hungria. Os jornaes italianos annunciam, a proposito, que o ensino da lingua italiana se tornará dentro em breve obrigatorio nas escolas hungaras. — (U. P.)

Musica

O CONCERTO DE OLGA PRAGUER COELHO

Será preciso dizer que o concerto de Olga Praguer Coelho, ante-hontem no Municipal, foi um verdadeiro successo artistico? Essa talentosa cantora valorizou um acompanhamento que se banalizára nos ultimos tempos: o do violão. O nosso instrumento popular se está deslocado nas canções classicas e romanticas, em compensação, vae ás mil maravilhas nos cantos folk-loricos dos negros e em quasi todo o extenso repertorio hispano-americano.

Aliás, nas canções em lingua hespanhola, Olga Praguer Coelho leva uma enorme vantagem sobre as demais artistas do genero, pois sua pronuncia é excellente, assim como a graça "salerosa" de suas interpretações.

Deve-se, entretanto, reconhecer que a cantora vae admiravelmente nos pregões, como em "Frutas del Caney", "Balaio" e "Meladeiro".

Esse ultimo canto é uma verdadeira joia colhida pela artista dum mestiço cearense. Uma delicia.

No fim do concerto o publico ainda obrigou Olga Praguer Coelho a cantar o "Vendedor de amendoim", o maravilhoso pregão cubano, que nos ultimos annos conquistou o mundo inteiro e que a artista brasileira canta de fórma admiravel.

CONCERTO SYMPHONICO DA CULTURA ARTISTICA AMANHÃ

A Cultura Artistica fechará amanhã com chave de ouro a sua temporada musical do corrente anno. A's 21 horas realiza-se no Theatro Municipal um explendido concerto sob a regencia de Francisco Mignone. Será tocada uma novidade anciosamente esperada:

Olga Praguer Coelho

a "Terceira Fantasia", para piano e orchestra daquelle maestro, dedicada ao grande pianista Tomas Teran e por este executada. Será ainda tocado o "Maracatú de Chico Rei", de Mignone. Emfim concerto notavel por todos os titulos.

Proseguem os vôos nocturnos

Os vôos nocturnos do programma de instrucção da Aeronautica Militar proseguem. Ainda hontem, o director desse importante departamento, general Isauro Reguera, autorizou os officiaes do nucleo do 4º Regimento de Aviação a realizarem o treinamento de vôo nocturno nesta Capital.

Actos do Governo

O presidente da Republica assignou os seguintes decretos:

NA PASTA DA VIAÇÃO

Nomeando: Emilia Enedina de Souza, interinamente, agente com funcções de thesoureiro da agencia postal-telegraphica de Alexandria, no Rio Grande do Norte; João Pinto Bahia, interinamente, para a carreira de escripturario, de quadro VII; Arlindo de Souza Mello, conductor de malas dos Correios e Telegraphos do Amazonas e Acre para agente embarcado; José David de Souza Netto, interinamente, para a carreira de escripturario do quadro K; Maria Odette Mattos Ortiz, para agente postal de Tremembé, cidade, em São Paulo; e Sylvio Guaraciaba de Almeida para agente postal de Barão de Angra, no Estado do Rio de Janeiro.

Readmittindo o ex-escripturario da E. de F. Noroeste do Brasil Paulino da Silva Castro no cargo da carreira de escripturario do quadro VII; e Abilio dos Santos, no cargo da carreira de coductor de trem do mesmo quadro. Concedendo exoneração a Analia Campello Siqueira, de agente postal de Epitacio Pessoa, Rio Grande do Norte; e Maria Deolinda Elisa Orsi, de agente postal de Jequeri, estação, em São Paulo. Declarando sem effeito o decreto pelo qual foi readmittido Walter Nascimento Cordeiro, na carreira de escripturario do quadro VII.

Demittindo de accordo com dispositivos do art. 130, do regulamento, Gerty Franco, agente postal de São Caetano, em São Paulo; e, por abandono de emprego, o telegraphista Antonio de Padua Cerqueira e o estacionario Erasmino Moreira.

Concedendo aposentadoria a Alberto de Castro Leite, auxiliar technico da E. de F. Oeste de Minas; a Bernardino Café Filho, no extincto cargo de administrador dos Correios do Ceará; a Francisco de Macedo Galvão, official administrativo, classe XIV; ao guardas-fios Estanisdau de Andrade; ao agente de quadro IV; Julia Reis da Silva; e ao estacionario do quadro V, Rita Bittencourt, todos de accordo com a legislação em vigor.

Aposentando Leonidas Ferraz Teixeira, de agencia Conceição Barbosa, escripturario, ambos do quadro IV; Josino da Costa, almoxarife, do quadro II, todos nos termos do art. 156, letra D, da Constituição Federal; e o servente Jordão Leite de Moraes, do quadro XIV, nos termos do mesmo art. 156, letra F, da Constituição.

Apresentando, no interesse do serviço publicado, nos termos do art. 177 da Constituição Federal e da lei constitucional n. 2 de 10 de maio de 1938, Lazaro Ricardo da Silva, agente de estrada de ferro, do quadro VII e Silvino Reginaldo Barros, official administrativo do quadro XLII.

NA PASTA DA MARINHA

Promovendo, por merecimento, ás classes immediatamente superiores, o official administrativo da classe K, Nelson de Lemos Villar; o official administrativo da classe I, Celso Magalhães; e o official administrativo da classe J, Tancredo França Junior.

Concedendo um anno de licença sem vencimentos para tratar de interesses particulares, ao 2º tenente da reserva naval aerea, Murillo Vasconcellos de Souza Carvalho, onde lhe convier, em prorogação da que lhe foi concedida em 21 de dezembro de 1937.

o LEITE dá saúde e... até dinheiro!

Responda sinceramente:

1) — Qual a quantidade de leite que V. bebe por dia?

2) — V. bebe leite durante as refeições, em logar de agua?

3) — V. sabe que todos os medicos do mundo recommendam o leite como o alimento mais completo, indispensavel na alimentação das crianças, moços e velhos?

4) — O leite é o alimento que maiores quantidades tem de vitaminas, calcio, phosphoro e ferro?

5) — V. acha que é de necessidade imperiosa e inadiavel a organização do copo de leite em todas as escolas primarias e profissionaes?

6) — V. sabe que o leite é o mais completo e barato dos alimentos, imprescindivel para o rico e para o pobre?

Redija então uma phrase convincente

e nos envie, tendo no maximo 18 palavras, e de tal modo convincente que seja capaz de ao mais sceptico ou displicente convencer da necessidade imperiosa de se beber leite para se poder ficar realmente bem alimentado e, portanto, gozar-se de boa saude. Essa phrase significará o alto espirito de compreensão do concurrente que, dessa fórma, collabora comnosco nesta campanha de elevado alcance social, pois que de propaganda junto ao nosso povo para que enriqueça a sua alimentação tão pobre com a ajuda do leite, o mais completo e barato de todos os alimentos.

Phrase e Respostas: Mande-as em papel á parte e 1$200 para pagamento das despesas de porte, emballagem, etc., do livro-premio, que offerecemos aos 30.000 primeiros concurrentes.

OS PREMIOS SERÃO DISTRIBUIDOS DA SEGUINTE FORMA:

20:000$000 em dinheiro

1 de 5:000$000 ao 1 classificado;

5 de 1:000$000 aos que conseguirem collocação do 2º ao 6º logares;

25 de 200$000 aos que conseguirem collocação do 7º ao 31º logares;

50 de 100$000 aos que conseguirem collocação do 32 ao 81º logares.

e 150:000$000 em 30.000 valiosos livros nos primeiros 30.000 concorrentes.

Como **premio obrigatorio** aos concorrentes enviaremos um livro de 5$000 a 12$000 de preço de venda nas livrarias, **cujo genero** fica á escolha do concurrente ou ao nosso criterio, caso não possamos attender, desde que nos envie as respostas acima pedidas, a phrase suggestiva, sobre o leite, o nome deste jornal e os 1$200 exigi dospara pagamento das despesas de emballagem e porte do livro pelo Correio sob registo.

Aos MEDICOS que concorrerem enviaremos como premio de consolação o "Annuario de Medicina Geral" ou de "Therapeutica" de 1937, cujo preço de venda de cada um é de 57$000 em logar do livro de literatura, desde que nos escrever junte uma folha do seu receituario, mandando tambem 1$200 para o porte, sob registo.

As phrases ficarão sendo de nossa propriedade literaria, para as usarmos na nossa publicidade do leite.

A commissão julgadora deste concurso é composta dos senhores:

Prof. Mauricio de Medeiros

Dr. Herbert Moses

Capitão S. A. Santa Rosa.

SO' PODEM PARTICIPAR DESTE CONCURSO AS PESSOAS RESIDENTES AQUI NO RIO

Rua da Quitanda, 133-6º.

Só receberemos as respostas com a phrase sobre o leite até o dia 25 de janeiro e no dia 10 de fevereiro annunciaremos quaes os classificados, pagando os premios no dia 15 de fevereiro, na nossa séde.

Envie immediatamente a sua resposta acompanhada do porte para receber, desde logo, pelo menos o livro-premio. Tolos ganham: no minimo um valioso livro!!!)

Patente de invenção n. 18.932

Momsen & Harris, Agente Official da Propriedade Industrial, estabelecida á praça Mauá, n. 7, 18º, nesta cidade, encarrega-se de promover o empreço de **"Aperfeiçoamentos relativos a apparelhos de freios de vacuo para vehiculos de estradas de ferro e semelhantes"**, privilegiados pela patente de invenção, supra exarada, de propriedade de **Harry Edward Gresham**, estabelecido em Manchester, Inglaterra.

DERMOFLORA

APROVADO PELO D. N. S. PUBLICA

SABONETE ANTISEPTICO, INDICADO NAS IRRITAÇÕES DA PELLE, COMICHÕES, FRIEIRAS, ECZEMAS, ETC.

Preparado exclusivamente com plantas medicinaes

FORMULA DO DR. MONTEIRO DA SILVA

Producto da FLORA MEDICINAL

J. MONTEIRO DA SILVA & CIA.

RUA SÃO PEDRO, 38 — RIO DE JANEIRO

A' venda em todas as pharmacias e drogarias

Equilibrio Orçamentario

O Governo acaba de decretar o orçamento para 1939. Enquadrada a despesa dentro da receita, sem augmento de impostos ou quaesquer operações de credito, verifica-se que o equilibrio foi plenamente conseguido, havendo mesmo um saldo de mais de cinco mil contos.

São dignos dos maiores applausos os esforços desenvolvidos no sentido de obter esse desideratum. Um dos grandes males da Republica tem sido o regime deficitario em que sempre viveu.

Para attender ás consequencias desse estado de coisas, recorria-se ao credito externo. Os emprestimos, nem sempre applicados de modo honesto e intelligente, visando a reproductividade, com o incremento das fontes de riqueza nacional — não passavam de palliativos, aggravando ainda mais a situação, que se apresentava como um parafuso sem fim... E' que todos os annos augmentavam as difficuldades do erario, exigindo novos appellos ao capital estrangeiro, que continuavamos a importar cada vez em condições mais onerosas para a Nação.

Essa politica verdadeiramente inconsciente se prolongou até perdermos, por assim dizer, o credito no exterior. Com o actual Governo, que herdou a safra de tantos erros accumulados, verificou-se uma mudança de orientação na politica financeira do paiz.

O Ministerio da Fazenda voltou suas vistas para o interior do paiz, procurando encontrar os meios para enfrentar a situação nas proprias forças do trabalho e da producção do Brasil.

A luta foi enorme e os obstaculos immensos, mesmo porque a crise internacional desorganizou o movimento das trocas entre os mercados de todo o mundo, criando novas difficuldades.

Mas, após alguns annos de esforço porfiado, conseguimos vencer todos os entraves, como o prova o equilibrio orçamentario afinal conseguido.

Convem accentuar, porém, que esse resultado foi collimado sem sacrificio do programma de obras e realizações posto em pratica no paiz. Ao contrario, do desenvolvimento de taes iniciativas é que resultou o incremento da riqueza publica e, consequentemente, o augmento das rendas da União.

Não chegamos a equilibrar a receita com a despesa por meio de córtes nos serviços necessarios á Nação.

A arrecadaçao e que se elevou, cobrindo os gastos indispensaveis ao progresso do paiz. Realizamos, pois, a boa politica financeira, que não consiste em gastar menos, porém em ganhar mais. Desprezamos normas obsoletas que só prejuizos nos causavam.

Em outras palavras, substituimos a velha politica da "dona de casa" pela de "dono de casa"...

E' bem verdade que essa orientação só poderia surtir resultados satisfatorios com a applicação intelligente e escrupulosa dos dinheiros publicos.

Obras sumptuarias, ou desaconselhadas pelas conveniencias do momento, não foram emprehendidas, de modo que houve sensivel compressão das despesas não reproductivas.

O Estado Novo, cujos emprehendimentos agora mesmo estão concretizados na Exposição desta capital, póde apresentar o equilibrio orçamentario como legitimo padrão de orgulho.

Se conseguir manter para o futuro a despesa rigorosamente enquadrada dentro da receita, terá objectivado concretamente uma das mais legitimas aspirações nacionaes, prestando ao Brasil um dos maiores serviços.

E acreditamos que assim acontecerá, porque o paiz está farto das medidas aleatorias, dos saltos ficticios, das mentiras orçamentarias, mantendo a inabalavel convicção de que só uma politica financeira firme, tenaz e esclarecida poderá sanear a nossa situação, com reflexos lisonjeiros sobre todos os sectores das actividades nacionaes.

CAXIAS

Azevedo Amaral

(Especial para DIARIO CARIOCA)

O desconhecimento dos heróes nacionaes, a ignorancia das suas vidas e dos actos pelos quaes se fixaram na historia brasileira, foi um dos traços mais significativos da mentalidade criada pelo liberalismo democratico na sua acção corrosiva do sentimento nacionalista. Se a idéa de patria se diluia no meio das ficções e dos erros de um individualismo desmedido, nada havia de surpreendente em que o povo fosse perdendo a consciencia dos grandes valores humanos da nacionalidade. Destaca-se, entretanto, uma das nossas maximas figuras representativas, cujo esquecimento era incomprehensivel mesmo naquellas circumstancias.

Para que um brasileiro forme a idéa do duque de Caxias e do papel por elle representado na historia da Nação, não era necessario o trabalho educativo que se vem agora executando em harmonia com o sentido do Estado Novo, afim de familiarizar o povo com os nossos grandes homens do passado. Caxias está por tal fórma identificado com factos, cuja influencia se faz sentir na vida quotidiana do Brasil actual, que não lhe conhecer as proporções grandiosas, é dar provas de uma ignorancia abaixo até do nivel a que nos trouxe, nos ultimos decennios, a desordem educacional.

Mas se Caxias não pode deixar de ser conhecido e cultuado por todos os brasileiros, a sua personalidade apresenta tantos aspectos fascinantes e a actuação da sua vontade movida pelo mais puro patriotismo repercutiu de modo tão extenso e profundo nos destinos do Brasil, que sempre se pode dizer alguma coisa daquelle homem privilegiado, sem incorrer no risco de repetição banal do que já é conhecido a seu respeito. Entre os vultos de primeira grandeza da nossa historia, sómente dois outros podem hombrear com elle no primeiro plano dos heróes nacionaes. Um é José Bonifacio, o constructor da patria unida e independente: Mauá, o organizador das bases da moderna economia brasileira, é o segundo. Poder-se-ia talvez incluir nessa pleiade suprema Pedro II, a quem as circumstancias proporcionaram opportunidade para longos annos de relevantes serviços ao Brasil. Mas entre todos, Caxias tem um direito incontestavel á primazia. E a razão dessa preferencia que lhe não pode negar nenhum estudioso da nossa historia, é muito simples.

A obra politica de José Bonifacio teria sido destruida sem a espada de Caxias. Não houvesse o grande soldado assegurado a unidade nacional e o genio emprehendedor de Mauá teria sido uma formidavel energia intelligente sem campo de applicação. Pedro II, apesar das suas limitações e dos seus erros, foi tão util á Nação, porque teve como condestavel do Imperio o glorioso pacificador do Rio Grande do Sul e vencedor da guerra do Paraguay.

O valor extraordinario de Caxias não se pode medir apenas pelas suas realizações, embora fossem ellas sufficientes para assegurar-lhe a immortalidade. O grande soldado-estadista fez mais que salvar e consolidar a unidade brasileira. A sua funcção historica foi mais longe que a do guerreiro sempre victorioso, cuja inexcedivel capacidade de chefe militar firmou o prestigio internacional do Brasil no Rio da Prata e no Paraguay. E a actuação que a nenhum outro dos nossos concidadãos foi dado exercer em tão larga escala do seu tempo, como inspirador e orientador nos conselhos da politica imperial, não esgota ainda o papel de Caxias.

Não menor que os seus actos foi a influencia imponderavel do grande Duque, pela simples acção de presença que o seu espirito nobilissimo desempenhou em todo decurso da sua longa vida. Realmente afigura-se-me que Caxias teria firmada a sua posição historica na evolução brasileira, mesmo quando o destino não lhe tivesse dado tantas opportunidades de prestar ao Brasil serviços, como elle não os deveu a nenhum outro dos seus filhos.

A figura de Caxias, como uma das expressões supremas de grandeza moral humana, destaca-se na nossa historia com as proporções de um vulto sem par. Ha naquelle grande soldado, que não é apenas o orgulho do nosso Exercito, mas a mais alta culminancia moral da nossa vida publica, uma evocação do que se apresentou de mais nobre e de mais puro nas almas limpidas dos guerreiros santos dos seculos de fé e de enthusiasmo religioso.

Quando apparecer um biographo digno de reconstituir na sua plenitude a vida do grande Luiz Alves de Lima e Silva, a execução dessa biographia offerecerá uma difficuldade curiosa e perturbadora. Que aspecto daquella grande figura humana será fixado pelo autor definitivo da sua vida, como maxima expressão individualizadora de seu caracter? As qualidades do chefe militar, o genio do organizador da victoria, a capacidade do inexcedivel disciplinador de homens, a bravura do guerreiro cavalheiresco, que conduz as nossas tropas ao successo na hora critica do episodio de Itororó, podem deslumbrar e induzir a celebrar Caxias como o maior soldado, não apenas do Brasil, mas do continente americano. A profunda intuição politica, que completou a obra do soldado na pacificação e unificação da nacionalidade, contrapõe-se aos meritos do militar, justificando uma duvida entre a primazia das suas credenciaes de estadista sobre os seus titulos de homem de guerra.

Mas não ficarão ahi os embaraços do biographo de Caxias ao traçar-lhe o grandioso perfil. Sobrelevando-se ao guerreiro e ao homem de Estado, surge a magnanimidade de uma alma privilegiada, em que as manifestações mais nobres e delicadas da bondade não se incompatibilizaram com as rudezas da guerra e as subtilezas da politica.

Encerrando este rapido golpe de vista sobre Caxias, que não é senão pallida homenagem ao maior vulto da nossa historia, devo assignalar um facto auspicioso e bem significativo da éra nova em que estamos entrando. O culto de Caxias, como patrono espiritual do nosso Exercito, é um factor moral de inestimavel alcance no conjunto de elementos com que podemos contar para a segurança nacional. Ainda bem que o Exercito brasileiro é hoje o Exercito de Caxias. Nessa consagração ao salvador da unidade nacional e ao chefe sempre victorioso, os nossos soldados definem o seu programma, que é assegurar a ordem interna, manter as instituições do Estado Novo e tornar inviolavel a soberania do Brasil.

TOPICOS

A MEMORIA DE UM POETA

GOULART de Andrade foi uma das mais formosas expressões da poesia brasileira. Não lhe faltaram talento e inspiração. Tudo nos seus versos tinha o rythmo das grandes emoções e o painel dos grandes motivos. Foi uma admiravel organização de artista que viveu sobre a terra para ser poeta. Isso lhe basta. Foi poeta dos maiores que possuimos e ninguem lhe poderá tirar os alcandores a que attingiu. Depois de uma carreira literaria cheia de glorias, Goulart de Andrade cedeu. A molestia terrivel que lhe paralysou os membros não conseguiu, entretanto, paralysar o cerebro. Este ficou vibrando, sentindo, cantando. Elle morreu assim, com as idéas em ebulição. Assim caem os espiritos da sua estirpe.

Amanhã transcorre o anniversario da sua morte. Os amigos, que não o podem esquecer, irão ao cemiterio em romaria, levar-lhe flores e expandir suas saudades pela palavra do academico Barbosa Lima Sobrinho, seu successor na cadeira que lhe pertenceu. O poeta de "Assumpção" está, assim, vivo como sempre. E isso é a maior prova da sua immortalidade. A romaria será ás 9 1/2. E nesse preito de evocação, os amigos de Goulart de Andrade affirmarão um culto sincero á memoria do cantor de "Ocaso".

DIAGNOSTICO DA TUBERCULOSE

O professor Clementino Fraga realizou, ante-hontem, em S. Paulo, uma conferencia subordinada ao thema "Diagnostico Precoce da Tuberculose e sua Importancia Medico-Social". O assumpto é desses que devem interessar não sómente á classe medica como tambem ao publico em geral, pois a tuberculose é um dos maiores factores da mortalidade no Brasil.

O professor Clementino Fraga, na sua conferencia, mostrou-se um "incorrigivel crente no valor da acção social. Discorreu sobre o conceito classico do diagnostico da tuberculose para em seguida analysal-a sob o ponto de vista social do momento. A investigação da molestia mereceu grande attenção do conferencista que terminou esse ponto da sua palestra dissertando sobre o perigo que offerece o tuberculoso ignorado. Affirmou a necessidade de se procurar, nos meios collectivos o doente, usando-se para isso de todos os meios de diagnostico conhecidos. Passou ao exame da technica para o diagnostico precoce, referindo-se ás experiencias de investigação realizadas no estrangeiro. Falou depois sobre a realização pratica do diagnostico precoce, passando em revista todos os meios adoptados e terminando por affirmar que o exame radiologico deve centralizar a indagação. Alludiu ao exame das radiographias perguntando: qual o methodo a ser adoptado em preferencia, radiographia ou radioscopia? Optou pelo primeiro, mas reconhecendo, porém, a difficuldade da sua generalização, seu alto custo, indica o systema criado pelo medico Manuel de Abreu, a radiophotographia.

Depois de referir-se ao diagnostico pela tuberculina, limitando a sua efficiencia ao diagnostico na primeira e segunda infancia, affirmou o orador a excellencia do emprego da B. C. G. em qualquer edade. Estudou a seguir a tuberculose senil de forma bronchica, para, em seguida, falar sobre o syndrome clinica. Affirmou a importancia do exame clinico, falando sobre o interrogatorio em interessantes detalhes e terminou a sua conferencia por affirmar que, nas condições actuaes, não ha garantia no diagnostico precoce da molestia.

PERDEM OS VENCIMENTOS

EM face das condemnações, pelo Tribunal de Segurança Nacional, de militares envolvidos nos ultimos movimentos extremistas, houve divergencias em torno da questão dos vencimentos para os officiaes reformados. Uns entendiam que os mesmos não perdiam os seus vencimentos, emquanto outros sustentavam a these inversa.

Respondendo á consulta da Directoria do Recrutamento, que lhe foi submettida pelo ministro Gaspar Dutra, sobre se o official reformado, em virtude de sentença que importe na pena de prisão e na consequente perda de posto e patente, tem direito aos vencimentos que anteriormente percebia, o presidente da Republica declarou que o procedimento a ser adoptado é o constante do parecer da Consultoria Geral da Republica.

Por esse parecer, fundado nos termos do paragrapho 2º do artigo 172, da Constituição de 1937, ficou estabelecido que o official reformado tem direito aos vencimentos correspondentes ao seu posto e que, se este desapparecer, em virtude de condemnação, passada em julgado, não podem subsistir as vantagens pecuniarias a elle intrinsecamente ligadas.

Estão assim desfeitas as duvidas surgidas, em consequencia das interpretações divergentes sobre o assumpto.

A CENTRAL

A phase de renovação que o sr. Mendonça Lima iniciou na Central do Brasil foi um periodo que não paralysou com a saida do actual ministro da Viação. A verdade é que o sr. Waldemar Luz, cujo primeiro anniversario de administração passa hoje, soube continuar, com rara capacidade, o dynamismo da administração anterior.

E a Central do Brasil ahi vae continuando no seu periodo de renovação, conseguindo até essa coisa que parecia impossivel antes: a confiança do publico.

São, por isto, justissimas as homenagens que o sr. Waldemar Luz receberá hoje pelo seu primeiro anno de administração. O illustre engenheiro tem sido um devotado dos problemas da Central que estuda com a consciencia de especialista perfeito que é em problemas de estrada de ferro.

O sr. Waldemar Luz não tem sido, porém, na velha estrada de ferro, apenas o technico estudando prolongamentos de linhas, reformas de traçados, acquisição de material rodante moderno. A parte puramente administrativa da sua gestão tem sido egualmente de raro brilhantismo. E uma prova disto está na manifestação intima que hoje, em sua residencia, lhe prestam os chefes de divisão e de serviço. E' que ao sr. Waldemar Luz, typo completo de administrador, não chegavam apenas os altos problemas da administração. Elle attendia a tudo, prevendo e provendo como administrador meticuloso. E a Central, justamente malsinada durante tempos infindos conquistou, com a gestão do sr. Waldemar Luz, a sua rehabilitação completa no conceito e na sympathia do carioca irreverente porém justo.

PROPHYLAXIA ORÇAMENTARIA

A exposição do ministro da Fazenda sobre as leis orçamentarias do proximo futuro exercicio veio agora esclarecer a série de providencias que o governo escolheu para reprimir os disturbios administrativos. O cumprimento severo das leis de meios, com applicação rigorosa das verbas, constitue principio pacifico. Mas, além disso, outras medidas se impõem e foi sobre ellas que o ministro da Fazenda assentou a exposição, que acompanha os orçamentos formulados. Além de rever os contratos onerosos, reprimir as isenções de direitos, exterminar as fraudes e impor normas ás iniciativas de obras e ás ameaças de extranumerarios, a exposição determina que se evitem os creditos especiaes no primeiro trimestre do novo exercicio e os creditos supplementares no decurso do primeiro semestre. Esta providencia mostra que o governo se acha empenhado sinceramente em manter o equilibrio orçamentario. Esse ideal só agora tem prevalecido nas linhas geraes. Além de tudo, o ministro da Fazenda suggere a restricção do uso dos automoveis officiaes. Cogita-se dum problema antigo que nunca logrou nem sombras de solução. No regime extincto, as leis orçamentarias sempre disfarçaram as verbas para automoveis. Não se sabia o que ellas custavam aos deficits orçamentarios... Agora, o ministro da Fazenda especificou a despesa e, diante do seu vulto, propoz a restricção, que vae ser feita. Falando ao paiz, por intermedio da imprensa, o presidente Getulio Vargas teve opportunidade de expôr a verdadeira situação do proximo futuro exercicio financeiro, que é optimista e desafogada. A exposição do ministro da Fazenda agora veio mostrar as cautelas que o governo escolheu para manter as conquistas realizadas.

FALTA DE AGUA

NESTA época do anno, são numerosas as reclamações sobre falta dagua na cidade. Mas, se o côro dos prejudicados é incessante, as providencias das autoridades competentes não se fazem sentir com o interesse e a rapidez que o caso merece.

Ha varios dias, por exemplo, a Inspectoria de Aguas annunciou que devido á ruptura dum canno, faltaria por algumas horas o "precioso liquido" na parte alta de Santa Thereza.

Não precisamos dizer que a agua faltou mesmo, confirmando com exactidão o que annunciára aquella repartição technica.

Infelizmente, essas horas multiplicaram-se em varios dias. E já passou quasi uma semana, sem que a agua voltasse a Santa Thereza.

— Será possivel que o concerto dum canno demore tanto tempo para ser feito? perguntam angustiados os moradores daquelle bairro.

Emquanto isso, multiplicam-se os telephonemas para a nossa redacção e a Inspectoria de Aguas não toma as providencias necessarias!

UM LUSTRO DE TRABALHO CONSTRUCTIVO

COMMEMORANDO o quinto anniversario do actual governo de Minas, todas as classes da sociedade montanheza prestaram expressivas homenagens ao sr. Benedicto Valladares. O sentimento de justiça é uma das virtudes que exaltam o caracter da gente mineira. Neste lustro de actividades governamentaes, o chefe do Executivo do grande Estado tudo fez em prol da grandeza moral e material da terra cujos destinos lhe foram confiados. Trabalhou com verdadeiro enthusiasmo pela prosperidade de Minas, conseguindo magnificos resultados. Ampliou as fontes da riqueza publica, incrementando decididamente a economia. Desenvolveu os meios de transporte, de modo que a producção, cujos indices augmentaram grandemente, pudesse circular mais facilmente. Racionalizou as culturas, desenvolvendo o credito agricola e tratando com o maior interesse de todos os problemas ruraes. Ao mesmo passo, saneou as finanças, estabelecendo, através de uma serie de medidas adequadas, o equilibrio entre a arrecadação e a despesa, sem prejuizo do plano de obras iniciado e levado por deante corajosamente, com altos beneficios para o Estado. Ahi está, em breves traços, o quadro das realizações do sr. Benedicto Valladares. E por isso, o povo montanhez, que sabe reconhecer os serviços que lhe prestam, manifestou agora ao seu illustre governador toda sua estima, respeito e admiração, homenagens essas a que faz jús o sr. Valladares — tambem por parte das populações das outras unidades da Federação. De facto, pelo seu espirito de brasilidade e invariavel orientação patriotica, o governo de Minas conquistou uma situação de inquestionavel prestigio em todo o paiz.

PIEDADE CHRISTÃ

UM grupo de pessoas do maior destaque social tomou a si a campanha do Natal dos internos no Hospital São Sebastião. E' com o proposito de chamar a attenção dos corações cariocas para este tão bello movimento de solidariedade humana que escrevemos estas linhas, pedindo-lhes amparar a iniciativa generosa. O gesto é sublime na belleza de sua intenção. Não nos é preciso encarecer e exaltar o seu sentido philanthropico: os bons, nas esperas da maior festa christã, pensam em levar um pouco de alegria — desta alegria que recorda a infancia e abre nalma as emoções da Fé — aos quaes a doença roubou a liberdade da vida, além das quatro paredes brancas terrivelmente tristes no seu annuncio permanente de morte. Elles não têm nada, senhores. Pensemos, então, com o exemplo de Jesus, em repartir com elles o pão da nossa mesa, o vinho da nossa taça. Levemos-lhes, neste consolo de proporcionar-lhes um Natal que possa ser um dia differente na dolorosa mesmice do hospital, o testemunho do affecto aos nossos semelhantes. E' assim que se ama o proximo. E amar o proximo é um conselho divino de Christo, cujo nascimento — aurora de outro mundo — vamos festejar no convivio dos nossos lares, em companhia de nossas affeições. Senhores, elles não têm nada...

CALÇAMENTO PARA A PENHA

O suburbio da Penha é considerado, com justiça, a capital dos suburbios da Leopoldina. Cada dia o suburbio populoso confirma este titulo. Abrem-se ruas, edifica-se, affluem os moradores.

A edificação é de uma intensidade rara, inaugurando-se todos os dias casas de residencias custosas, elegantes, de verdadeiro bom gosto architectonico.

A Penha não se estende apenas nos seus limites prolongando-se em suas ruas: aristocratiza-se tambem. O que se observa realmente é que as suas novas edificações, nas linhas sobrias do estilo da construcção offerecem, para a physionomia da "capital dos suburbios", um aspecto de elegancia e distincção.

Ha uma falha, porém. Um prejuizo contra a modernização da Penha. A Prefeitura ainda não se lembrou de mandar calçar as suas ruas principaes, que já são, em verdade, bem dignas disso. E a poeira pelo verão, ou a lama pelo inverno prejudicam mais do que prejudicaria talvez a ausencia impossivel da sua santa imagem milagrosa.

A população da Penha, religiosa e crente, appella para os milagres da sua egreja celebre para conseguir o calçamento desejado, necessario e imprescindivel. Acreditamos que o milagre se dará e que a Penha será calçada brevemente. E, para apressar um pouco o evento milagroso, appellamos, tambem, para o sr. Henrique Dodsworth, cuja operosidade sempre de nós tem merecido os elogios justos.

A Penha, sabe-o bem o esforçado prefeito do Districto, não é sómente um dos mais populosos suburbios da Leopoldina. O que aquelle suburbio é, antes de tudo, é um verdadeiro centro de turismo interno recebendo, diariamente, para visitas á sua egreja, dezenas e dezenas de pessoas.

Por isto confiamos em que o digno prefeito do Districto lançará as suas vistas para a Penha.

O suburbio o merece bem. E a sua santa milagrosa sabe recompensar a quem a serve.

O TEMPO

Districto Federal e Nictheroy — Tempo Instavel com chuvas. Trovoadas possiveis. Temperatura: estavel; mormaço. Ventos: variaveis e sujeitos a rajadas de frescas a muito frescas.

Estado do Rio de Janeiro — Tempo — Instavel com chuvas; trovoadas possiveis. Temperatura: estavel; mormaço.

Estados do Sul — Tempo — Instavel com chuvas e trovoadas. Temperatura, estavel, salvo no Rio Grande, onde entrará em declinio. Ventos: variaveis predominando os de noroeste a sudeste com rajadas de muito frescas a fortes.

Trajecto Rodoviario R.o-São Paulo — Tempo: instavel com chuvas; trovoadas possiveis. Temperatura: estavel; mormaço. Ventos: variaveis e sujeitos a rajadas de frescas a muito frescas.

DIARIO CARIOCA

Propriedade da S/A DIARIO CARIOCA

EXPEDIENTE

DIRECTORES:
Horacio de Carvalho Junior
J B Martins Guimarães
CHEFE DA REDACÇÃO
Danton Jobim

Endereço telegraphico: DIARIO CARIOCA — Telephones: Gabinete do Director 22 3023 — Administração, 22 3035 — Redacção, 22 1559 e 22 2922 — Officinas, 22 0824 — Assignaturas, 22 3018 — Gravura, 22 1735

PUBLICIDADE, 22-3018

ASSIGNATURAS:

Para o Brasil:		Para o Exterior:	
Anno . . .	50$000	Anno . . .	100$000
Semestre . .	30$000	Semestre . .	55$000

Venda avulsa: Capital, $200; Interior $300
Aos domingos, $200 — Interior, $300

E' cobrador autorizado o sr. J. I. de Carvalho

INSPECTOR-VIAJANTE

Percorre o interior do paiz a serviço desta folha o sr. Romualdo Perrota nosso inspector-viajante.
Endereço telegraphico: DIARIO CARIOCA

CORRESPONDENCIA

Toda a correspondencia com valor ou sobre assumptos que entendam com assignaturas e outros de interesse da administração deve ser dirigida ao gerente do DIARIO CARIOCA

REPRESENTANTE EM B. HORIZONTE: OSWALDO MASSOTE

A Instrucção Escolar Nos Suburbios do Rio

ONDE ESTÃO E COMO FUNCCIONAM OS MAIS IMPORTANTES ESTABELECIMENTOS DE ENSINO DAQUELLAS ZONAS

A questão do ensino no Rio de Janeiro, a despeito do que propalam os incontentados inimigos da instrucção e da ordem, póde ser considerado, nestes ultimos cinco annos, como um caso virtualmente resolvido.

Para tanto, não bastaram sómente os esforços energicos e altamente patrioticos do poder central.

A administração fecunda do prefeito Henrique Dodsworth e a bôa vontade do professorado desta capital, tanto dos estabelecimentos officiaes como dos particulares, muito auxiliaram o chefe da Nação na solução pratica deste importante problema.

O Rio, podemos dizer com orgulho, é a cidade do paiz que, actualmente, mais escolas possue.

Na zona urbana, além dos institutos officiaes que felizmente existem em grande quantidade, é notavel a estatistica das escolas particulares.

Desse modo decresce o numero dos **sem instrucção** á proporção que sóbe o nosso nivel cultural no conceito das mais adiantadas nações do mundo.

Não é, porém, sómente no centro da cidade que se observa o surto formidavel de progresso que vem tomando o ensino. Nos suburbios, ha tambem estabelecimentos culturaes que honram sobre maneira a época de trabalho e de energia em que vivemos.

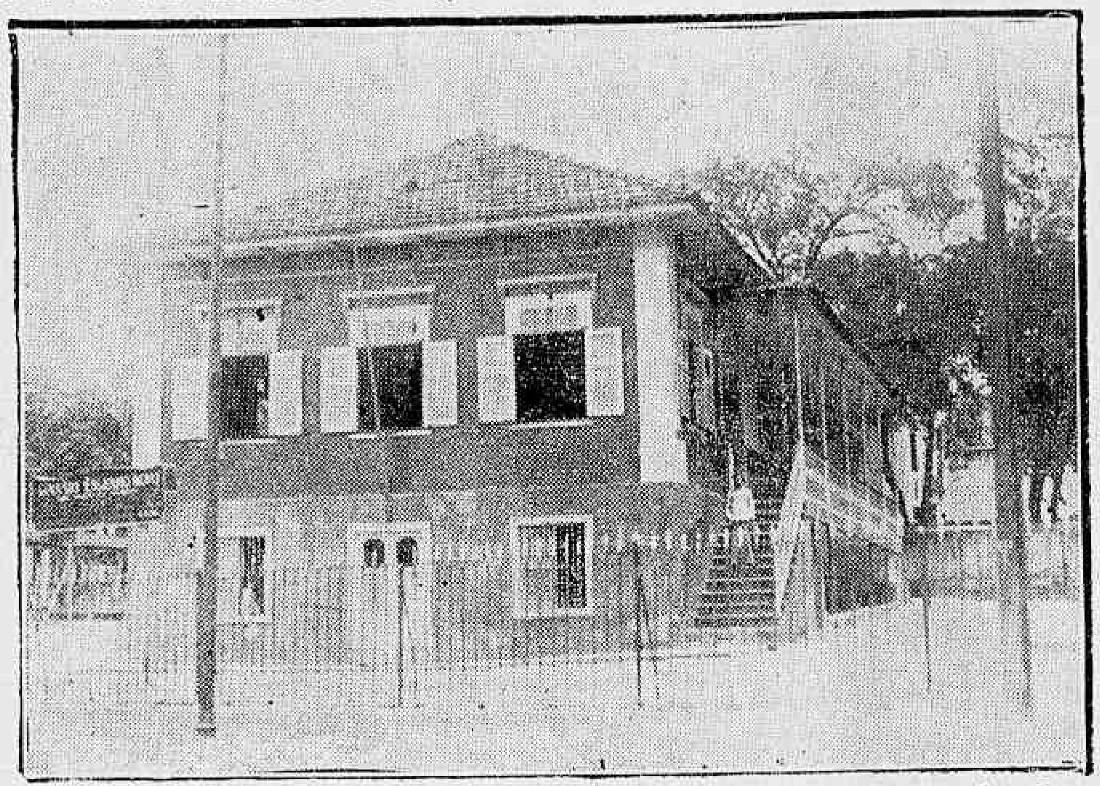

Gymnasio Engenho Novo, um dos mais importantes estabelecimentos de ensino dos suburbios

DIARIO CARIOCA, no intuito de bem informar aos seus leitores sobre assumptos que lhes possam interessar, mostrará, em pequenas reportagens feitas pelos suburbios, os estabelecimentos de ensino que pela sua reputação e efficiencia se tornam dignos da sua preferencia.

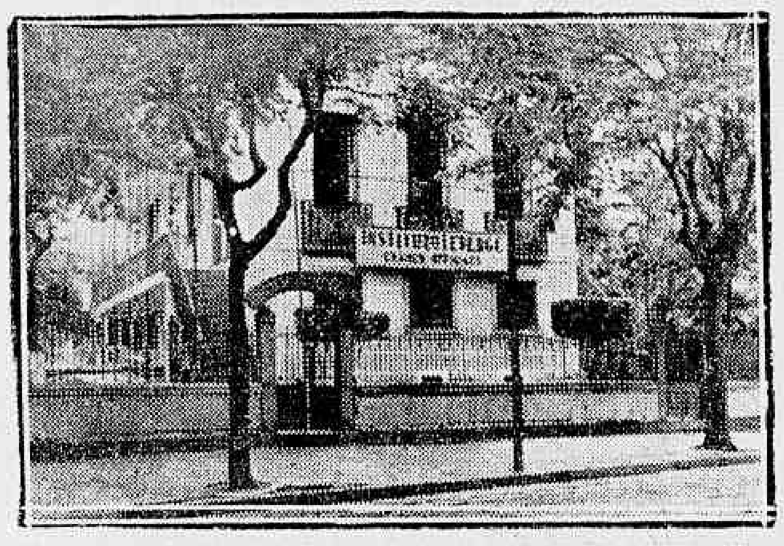

Edificio do Instituto Levergé, á rua Dias da Cruz, nº. 335 no Meyer

COLLEGIO DOIS DE DEZEMBRO

O Collegio Dois de Dezembro, installado á rua Lucidio Lago nº. 427, no Meyer, ao lado de suas modernas e exemplares installações materiaes, apresenta como principal garantia da efficiencia pedagogica o corpo docente que, pelo seu longo tirocinio e reconhecida capacidade de trabalho, por si só é uma segurança de aproveitamento para seus alumnos. Além dos auxiliares que serão escolhidos de accôrdo com as necessidades do ensino, o Collegio Dois de Dezembro conta com o seguinte corpo docente effectivo: drs. Octavio de Castro, Aldimir São Paulo, Walter Gomes Cardim, Ernesto Paiva Marreca, Frederico Ribeiro, Sylvio Elia, Saboia Barbosa, Arlindo Fróes, Abelardo Coutinho, David Perez, Araizul Sother, Archimedes Vargas, todos elles pertencentes ao Collegio Pedro II, Collegio Universitario e Escola Technica Secundaria.

Esse importante estabelecimento de instrucção, mantem com absoluta pontualidade e disciplina escolar, os seguintes cursos: — Primario, admissão e gymnasial.

O Collegio Dois de Dezembro foi construido especialmente para o fim a que se destina, satisfazendo plenamente as exigencias de hygiene.

O seu projecto foi elaborado pelo architecto Raul Penna Firme, dos mais competentes e acatados no nosso meio e especialista em projectos de escolas, como organizador que foi do plano geral de predios escolares da cidade de São Paulo e como actual engenheiro do Departamento de predios escolares da Prefeitura do Districto Federal.

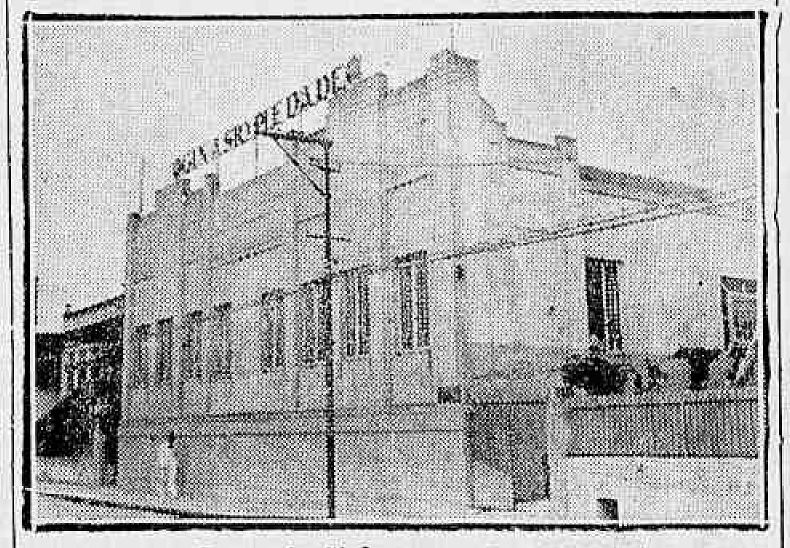

Fachada do Gymnasio Pieda de, um dos mais antigos e conceituados educandarios dos suburbios da Central

As salas de aula foram objecto de especial cuidado; apesar de o Ministerio da Educação e Saude permittir o uso de carteiras conjugadas para dois alumnos, para maior commodidade e disciplina foram adoptadas carteiras individuaes, de typo especial e sómente usadas nos melhores collegios, sendo que em uma das salas ha moderna e confortavel archibancada.

Todas as salas de aula foram providas de téla de projecção, pois o Collegio dispõe de moderno apparelho cinematographico e variada filmothéca educativa.

Esse collegio embora no inicio de suas actividades escolares, abrirá na época legal as matriculas para as diversas séries do Curso Gymnasial, porquanto não anima aos seus directores n e n h u m a outra preoccupação, além de bem servir á população suburbana.

O Collegio Dois de Dezembro está construido em centro de grande terreno, convenientemente orientado e arborizado, offerecendo areas magnificas para o recreio e o desporto.

Fachada do edificio nº. 3 da Avenida Amaro Cavalcante, onde funcciona a Escola Mo delo, estabelecimento de ensino commercial fisca lizado pelo governo

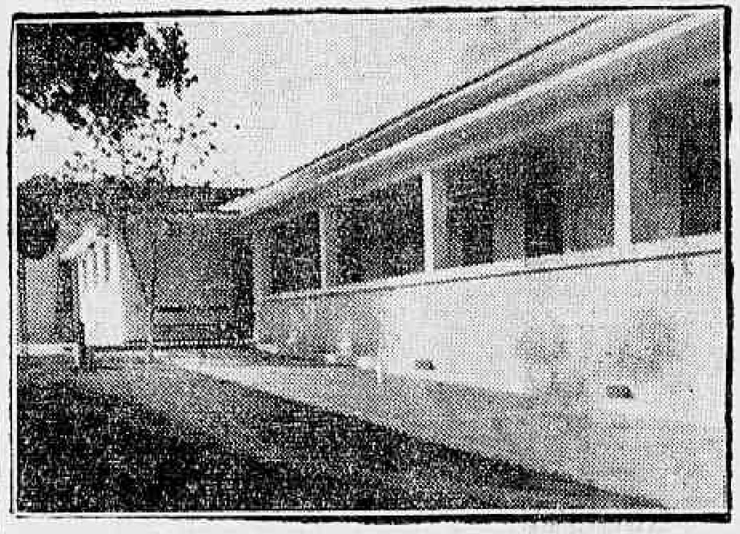

Parte lateral do edificio em que funcciona o Collegio Dois de Dezembro

Fachada do edificio do Collegio Dois de Dezembro

O GYMNASIO ENGENHO NOVO

O Engenho Novo; prospero e adiantado suburbio da Central, conta com excellentes estabelecimentos de ensino. Dentre todos, no emtanto, destaca-se como escola "leader" o Gymnasio Engenho Novo, não obstante o seu pouco tempo de fundação.

Essa importante casa de educação geral tem uma frequencia superior a todas as suas congeneres e o seu corpo docente é constituido de professores de longa pratica e de reconhecida capacidade profissional.

O Gymnasio Engenho Novo, está sob a direcção do dr. Gelson Fonseca, jornalista e intellectual de elevados meritos, a cuja capacidade administrativa, deve o gymnasio todo o seu extraordinario progresso.

Funcciona este grande estabelecimento de ensino no amplo e confortavel edificio da rua Marques Leão nº. 9 e possue magnifica area para desportos. Nelle são ministrados os seguintes cursos: primario, admissão e gymnasial.

GYMNASIO PIEDADE

E' o maior e o mais importante centro de educação da zona compreendida entre Engenho de Dentro e Cascadura.

Installado á rua Manoel Victorino, 225 num predio magnifico com salas amplas e fartamente arejadas, o Gymnasio Piedade que funcciona sob inspecção permanente do governo, tem um corpo docente constituido por professores dos mais conhecidos e acatados nos nossos centros educacionaes.

As salas de Physica e Chimica do Gymnasio Piedade possuem installações das mais perfeitas e modernas, sendo tambem notavel o apparelhamento existente em sua sala de Historia Natural.

"O Extracto de Tomate marca PEIXE impõe-se

NÃO SÓMENTE COMO ACCESSORIO (tempero) MAS TAMBEM COMO SUBSTANCIA NUTRITIVA DE VALOR INTRINSECO"

diz o

DR. EMIL FLYGARE

Livre Docente e Assistente da Faculdade de Medicina da Universidade do Brasil

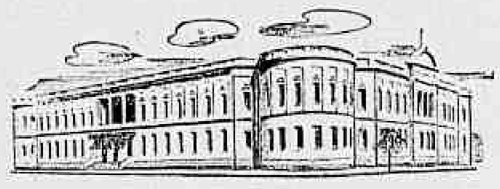

O grau de pureza, o valor nutritivo e o alto teor em vitaminas do Extracto de Tomate PEIXE são hoje reconhecidos pela classe medica brasileira e espontaneamente proclamados. Notaveis dietarios recommendam o Extracto de Tomate PEIXE para enriquecimento da alimentação, pois que lhe melhora o sabor e augmenta as propriedades nutrientes. O Extracto de Tomate PEIXE é concentrado por processo que, na America do Sul, só a fabrica PEIXE emprega. Os pre-evaporadores a thermo-compressão, funccionando a baixa temperatura, permittem que as vitaminas A, B, C e G e o sabor do tomate fresco permaneçam integraes, conservando-se o producto inalterado por longo tempo. Dê melhor sabor e maior poder nutritivo á sua alimentação, temperando-a sempre com o delicioso e rico Extracto de Tomate Marca PEIXE. Peça-o ao seu fornecedor.

MARCA "PEIXE" M.B. PESQUEIRA MARCA REGISTRADA

Dada a sua perfeita homogenisação resultante de um processo technico apurado, aproveitando todas as propriedades do tomate (conservação das vitaminas a b c etc.) e anullando as suas inconveniencias (acidez etc.) o extracto de tomate marca Peixe, impõe-se como altamente recommendavel para ser associado á maioria dos alimentos, não apenas como accessorio (tempero), mas tambem como substancia nutritiva de valôr intrinseco.

Extracto de Tomate
PEIXE
UMA FONTE DE VITAMINAS EM CADA LATA

Vae atirar o forte de Copacabana

O inspector geral da Defesa de Costa, general Rego Barros, avisa, por nosso intermedio, a população, que nos dias 19, 20 e 21 pela manhã, o 3º Grupo de Artilharia de Costa e Forte de Copacabana vae fazer exercicios de tiro real.

Chamados á Directoria do Recrutamento

Estão chamados a Directoria do Recrutamento, para tratarem de assumptos que lhes dizem respeito, os coronel Theotonio Botelho do Rego, capitão Graciliano de Abreu Gonçalves, 2º ten. José de Souza Leão e Alferes Jacintho Coelho de Souza, todos reformados.

LIVRARIA ALVES
Livros collegiaes e academicos

INSTITUTO HELCO Possue 10 salas especializadas para tratamento exclusivo de
ULCERAS, VARIZES.
Eczemas e infiltrações duras das pernas
DR. JOAQUIM SANTOS — Cura, por mais antiga que sejam, sem repouso, sem operação e sem dôr. S. JOSE', 67, 2.º De 2 ás 6 horas. Informações gratis a operarios ás 6 horas

Bar Estoril
CASA ESPECIAL em bebidas finas, aperitivos, batidas diversas, ginginha, vinhos nacionaes e estrangeiros e chopp da Brahma
FRUCTAS NACIONAES E ESTRANGEIRAS
SOUZA & PINHO
Conservas diversas, presunto, frios, saladas, sardinhas, queijos, etc., etc.
ESPECIALIDADE DA CASA
ALMOÇOS E REFEIÇÕES LIGEIRAS
9, AVENIDA PASSOS, 9
Telephone 42-4923 — Rio de Janeiro

O Natal da Criança Pobre na Caixa Economica

DISTRIBUIÇÃO DE ROUPAS E BRINQUEDOS NAS AGENCIAS E NA MATRIZ

A actual administração da Caixa Economica se tem caracterizado pela assistencia que procura dispensar a todas as classes sociaes, não só por meio do credito que lhes concede, como pelo amparo que dá a varias instituições de caridade.

Por outro lado, forma-se actualmente, em torno dessa admiravel instituição, um movimento de justificada sympathia pelas iniciativas que vem tomando para augmentar, cada vez mais, na população, a tradicional confiança que desfruta.

Ainda recentemente, acolhendo uma suggestão do illustre presidente da A. B. I., a Caixa Economica deliberou estudar a criação de uma carteira especialmente destinada a financiar a construcção ou acquisição de casas para jornalistas.

Todos se recordam do grande exito que consagrou a execução do programma commemorativo da "Semana da Economia" e os magnificos resultados dos seus concursos e sorteios.

Agora vae a Caixa Economica distribuir, no proximo dia 24, vespera do Natal, grande quantidade de roupas e brinquedos ás crianças da cidade. A distribuição dos cartões numerados, que dão direito aos presentes, começará a ser feita amanhã, na matriz das 7 ás 10 e nas agencias das 11 ás 14 horas.

Para facilidade do publico, damos a seguir o endereço das agencias onde serão distribuidos os cartões: Agencia da Bandeira, Praça da Bandeira, 41; Meyer, rua 24 de Maio, 1313; Campo Grande, Praça 3 de Maio, 91; Madureira, Estrada Marechal Rangel, 56; Bangú, rua Francisco Real, 157; Botafogo, rua Voluntarios da Patria, 278; Cattete, rua do Cattete, 171; Rio Comprido, Avenida Paulo de Frontin, 516; Tijuca, rua Conde de Bomfim, 5; Andarahy, rua Barão de Bom Retiro, 1027; Penha, rua dos Romeiros, 23; Villa Isabel, Avenida 28 de setembro, 319; Copacabana, rua Bareta Ribeiro, 379; Cáes do Porto, rua Sacadura Cabral, 351.

GLORIA

UM TRIUMPHO QUE SE REPETE! O grande film da 20th Century Fox

Amanhã

com TYRONE POWER

ALICE FAYE e DON AMECHE — em A Epopéa do Jazz

NATAL

Porcelanas

Crystaes

Pratarias

Objectos de arte

LINDOS PRESENTES

Casa Vianna de Louças Ltd.

SETE SETEMBRO, 66-68 proximo a Avenida

SOCIAES

ANNIVERSARIOS

Fazem annos hoje: as senhoras Moema Xerez e Maria Luiza da Costa e Silva; as senhorinhas: Laura Q. da Cunha e Leturia Jannuzzi; os drs. Euzebio de Queiroz e Constancio Monnerat.

— Fazem annos amanhã: a condessa de Leopoldina; a viuva dr. José de Andrade Guimarães; a professora Orminda Isabel Marques; a senhorinha Lucy da Camara Barreto.

— Fizeram annos hontem: as senhoras Abigail Pereira Guimarães e Leonor Baptista da Silveira; os drs. Armando Negreiros, Alberto Braune, Paulino Werneck e Manoel Lazary.

— Faz annos amanhã, o sr. Benedicto Martins, alto funccionario da Agencia Financial de Portugal.

— Faz annos hoje, a exma. sra. d. Maria Concieiro Fernandes, funccionaria da Imprensa Nacional e esposa do sr. Mario Fernandes.

Zenaide Andréa — Transcorrerá amanhã o anniversario natalicio da sra. Zenaide Andréa, nossa collega de imprensa e directora do departamento de publicidade da Columbia Pictures.

Figura de destaque em nossos meios sociaes e intellectuaes, a escriptora Zenaide Andréa será expressivamente homenageada, nessa data, por quantos compõem o seu grande circulo de relações.

NOIVADOS

Contrataram casamento;

a senhorinha Inah Suzano Machado e o sr. David Macedo Baraúna;

a senhorinha Haydéa Rocha Borges e o tenente dr. Almir de Castro Neves;

a senhorinha Jocylia Renner e o sr. Romulo Silva;

a senhorinha Helgita Palmerio Augusto e o sr. Balduino Silva Junior;

a senhorinha Therezinha Machado Lopes e o bacharel Raul Lopes Farias.

CASAMENTOS

Realizaram casamento:

a senhorinha Maria Velloso e o dr. Salvador Pinto Filho;

a senhorinha Ophelia Maria Valladares Fontenelle e o dr. Renato Mauricio da Silva;

a senhorinha Maria da Conceição Martins Pereira e o sr. Clovis Muzell Faria;

a senhorinha Maria de Lourdes Besouro Cintra e o dr. Emygdio Burle Montenegro;

a senhorinha Maria da Conceição Rodrigues Berquó e o sr. Adalberto Garcia Brandão;

a senhorinha Regina Helena da Silva Miranda e o sr. Zozimo Gastão Barroso do Amaral;

a senhorinha Eunice Rodrigues Côrte e o sr. Antonio David Lima;

a senhorinha Ondina Minike e o bacharel Murillo Goulart de Barros.

— Está marcado para o dia 29 do mez corrente, nesta capital, o casamento da senhorinha Noemia Dumont de Serpa com o capitão-tenente Walfrido Quintaninha dos Santos. A gentilissima noiva, tão estimada e apreciada pelos seus invulgares attributos de espirito e de coração, é filha do dr. Ananias de Serpa, promotor de justiça no Districto Federal, e de d. Helena Dumont de Serpa. São paes do noivo, que pertence á distincta familia carioca, o capitão de corveta Lino José dos Santos e d. Noemelina Quintanilha dos Santos.

Será na residencia dos paes da noiva, á Avenida Epitacio Pessoa, 588, a cerimonia civil, ás 15 1|2 horas; e a religiosa, ás 17 1|2 horas na egreja do Sagrado Coração de Jesus, á rua Benjamin Constant.

Os noivos terão como padrinhos, no civil, o senhor e a senhora Naja Kury e o capitão Ariovaldo Dumiense Ferreira e esposa; e no religioso, o dr. Luiz de Almeida e sra., o capitão-tenente José de Figueiredo Lima e d. Noemelina Quintanilha dos Santos.

NASCIMENTOS

O lar do sr. Mario Pereira Basillo e de sua exma. esposa d. Dolores Ramos Basillo acaba de ser enriquecido com o nascimento de uma interessante menina que na pia baptismal receberá o nome de Milma.

O casal tem recebido innumeras felicitações por esse motivo.

Malorgue Marjorie — E' o nome que receberá na pia baptismal a robusta menina que veiu encher de alegria com o seu nascimento o lar do major Emilio Maurell Filho e de sua esposa d. Clara Lahorgue Maurell.

AUDIÇÕES

Realiza-se hoje, ás 16.30 horas, na Escola Nacional de Musica, (Salão Leopoldo Miguez) a audição infantil dos alumnos da professora Marina Pinto Galvão, do Collegio Christo Redemptor que é dirigido pela senhorinha Ivonne Furtado.

No programma que foi escolhido tomarão parte entre outras alumnas Liliane Navarro Salathé, Neuza Fargat, Leida Vasconcellos, Margarida Lacourt Rocha, Luiz Carlos Bueno, Gilda Monteiro Lima, Marina Tavares, Maria do Carmo Bueno, Lia Gama de Oliveira, Leonor Basbaum, Helena Piza, Elza Rocha, Norma Melucci e outras, que executarão peças de autores nacionaes e estrangeiros.

HOMENAGENS

Um grupo de amigos, entre os quaes se encontravam os senhores dr. Plinio Senna, Olavo de Barros, capitão Moraes e Barros, dr. Saint-Clair Senna, Aniz Murad, Gastão Formenti, Helio Senna e dr. Gabriel Araujo, offereceu ao illustre advogado dr. Ananias Niesi, um almoço no Restaurant Universal, hontem, ás 14 horas.

Saudou o homenageado o dr. Gabriel Araujo.

COLLAÇÃO DE GRA'O

No Instituto Nacional de Musica, realizou-se hontem a cerimonia da collação de grão das novas professoras de musica.

Entre as alumnas que terminaram o curso daquelle estabelecimento, encontra-se a senhorinha Maria de Lourdes Pereira da Silva, filha do sr. Antonio Pereira da Silva, que tem recebido innumeras felicitações.

NOVOS BACHAREIS

Bacharelou-se na Faculdade de Direito de Nictheroy, apos um curso brilhante, o sr. Sermano Malestrero, antigo presidente do Centro Fluminense de Estudos Juridicos, onde exerceu outros cargos, o novo bacharel e grandemente relacionado nos meios industriaes e commerciaes nesta e na vizinha capital.

FESTAS

R. S. Club Gymnastico Portuguez — O Club Gymnastico Portuguez, hoje, realiz. no salão nobre da séde da Avenida Graça Aranha, a ultima tarde noite dansante da sua temporada de festas do corrente anno.

A reunião iniciar-se-á, ás 19 horas e terminará ás 23, contando-se para o seu maior successo uma excellente orchestra.

O programma social do Gymnastico, que é dos mais interessantes, proseguirá no dia de Natal com a vesperal infantil dedicada aos pequenos "gymnastas" aos quaes serão offerecidos brinquedos e bombons.

No dia 29 terá logar logar o jantar de amizade dos inscriptos no Departamento de Educação Physica, e finalmente a 31 o Gymnastico abrirá os seus salões para o baile de Reveillon que deve constituir a nota marcante de suas actividades festivas.

Vae ser expulso o "escroc" Muzart

As autoridades da Delegacia de Ordem Politica e Social do Estado do Rio, está processando o famoso "scroc" prof. Muzart, afim de expulsal-o do nosso paiz. Já, hontem, o perigoso chantagista foi ouvido pelo sr. Aristides Brioni, chefe da Secção de Roubos e Furtos.

PASSAR A VIDA TOSSINDO?

Já não se usa isso de passar a vida tossindo. O mundo marcha. E o melhor é que a tosse, a bronchite e todas as affecções das vias respiratorias se remediam sem tomar poções nauseabundas, nem irritar o estomago do paciente.

Ahi tem v. s. o Xarope São João que é de indiscutivel efficacia para as tosses. E' um xarope agradavel. Vamos, os meninos pedem mais... Pedem mais os meninos? Pois, não ha mais o que dizer!

Para as tosses, bronchites, resfriados, catarrhos, asthma e coqueluche, só Xarope São João. Fortalece os bronchios e os pulmões, evitando a invasão de microbios perigosos.

ESTRANGEIROS

O prazo para a permanencia de estrangeiros no paiz termina em 21 do corrente, começando no dia immediato o "Serviço de Registo Policial" a que estão sujeitos todos os estrangeiros aqui domiciliados, ainda mesmo os chegados recentemente. Os já radicados no Brasil, que pretendam se naturalizar ou fazer vir para sua companhia seus paes, esposa e avós, pelos meios legaes, poderão procurar o escriptorio de advocacia em geral dos drs. WALTER SIQUEIRA e PEREIRA FRANCO, que mantem annexo uma secção especializada para o assumpto, inclusive passaporte, retorno, etc. — Rua do Ouvidor, 169. — 5° andar, sala 503, Tel.: 42-7553.

STOZEMBACH & CO. SUCCESSORES DE LECLERC & CO.

AGENTES OFFICIAES DA PROPRIEDADE INDUSTRIAL
RUA URUGUAYANA N. 87 — 5° ANDAR
EDIFICIO ADRIATICA

Encarregam-se de contratar e promover o emprego do processo de fabricar anhydrido acetico, privilegiado pela Patente de invenção n. 20.092, da qual é concessionaria a CONSORTIUM F. ELEKTRO-CHEMISCHE INDUSTRIE G. m. b. H.

DR. BRANDINO CORRÊA

Molestias do apparelho Genito-urinario no homem ou na mulher — OPERAÇÕES — Utero, Ovarios, prostata, rins, bexiga, etc. Cura rapida por processo moderno sem dôr da

Gonorrhéa

e suas complicações — Prostatites, orchites, cystites, estreitamentos, etc. Diathermia, Darsonvalização — Rua do Carmo 49 - 1.° and. das 14 ás 18 hs. Domingos e feriados ás 7 horas

FESTAS!

Presentes uteis são os lindos córtes de organdis suissos e de sedas garantidas nas côres em grande moda da

FEIRA DE TECIDOS

A CASA BARATEIRA-MÓR!

20 — Rua Ramalho Ortigão — 20

Talismãs de Felicidade

são todos os presentes de NATAL e ANNO BOM adquiridos na

JOALHERIA PAZ

Rua Uruguayana, 47

Perto da rua Ouvidor

PHOSPHOROS

USEM DAS MARCAS

SOL E YPIRANGA

SÃO OS MELHORES E POR TODOS PREFERIDOS

Amanhã no IMPERIO

HORA E MEIA DE GARGALHADA!

METRO GOLDWYN MAYER--Apresenta um Romance---Musica-Verve--com

QUEIJO SUISSO

OLIVER HARDY - o gordo

STAN LAUREL - o magro

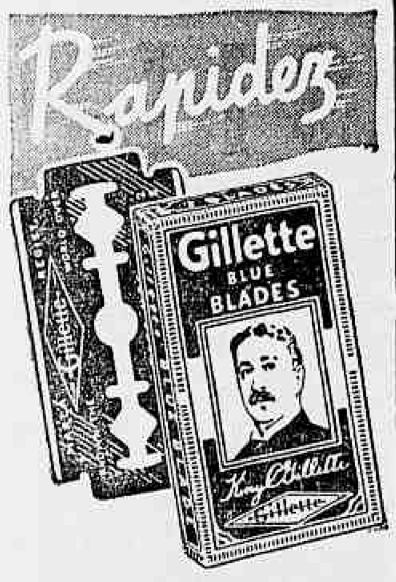

A facilidade no barbear não depende sómente de habilidade, mas da lamina que se usa. Uma barba rapida só se consegue com a *legitima*

LAMINA Gillette
GILLETTE AZUL
86

Um novo producto Ford

PRIMEIROS E INTERESSANTES DETALHES

Afim de corresponder á ansiedade reinante entre os automobilistas, procurámos obter mais detalhadas noticias sobre as caracteristicas principaes do carro inteiramente novo a ser lançado pela Ford Motor Co. — o Mercury 8.

Podemos assim adeantar aos nossos leitores que este é um automovel inédito em apparencia, conforto e desempenho. Em poucas palavras, trata-se de um carro de 8 cylindros em V, construido segundo os tradicionaes padrões de economia e segurança Ford, intercalando-se elle entre o elegante Ford V 8 de Luxo e o ultra-moderno Lincoln-Zophyr 1939, já apresentado em nossos meios e consagrado como leader em estilo.

As linhas do Mercury 8 foram inspiradas no soberbo e gracioso traçado aero-dynamico do Lincoln-Zephyr, emprestando á sua solida carrosseria um cunho de marcada elegancia e distincção.

Quanto ao seu aspecto interno, nada fica a dever á belleza de suas linhas. O painel de instrumentos e ornamentações interiores se apresentam em padrões que harmonizam agradavelmente com o rico e luxuoso estofamento.

Eis ahi alguns detalhes que podemos apresentar sobre o novo Mercury 8 e que, segundo tudo faz prever, constituirá a nova sensacional do anno.

Victima de uma quéda desastrada

O commerciante Avelino Chouzal, branco, de 20 annos, morador á rua Visconde de Itabaiana, 19, por ter soffrido uma quéda desastrada na rua Acre, foi medicado pela Assistencia.

Como apresentasse hemorrhagia interna e fosse bastante grave o seu estado ficou internado no H. P. S. após os curativos.

STOZEMBACH & CO.
SUCCESSORES DE LECLERC & CO.

AGENTES OFFICIAES DA PROPRIEDADE INDUSTRIAL
RUA URUGUAYANA N. 87 — 5º ANDAR
EDIFICIO ADRIATICA

Encarregam-se de contratar e promover o fornecimento dos descascadores de café, dotados dos aperfeiçoamentos privilegiados pela Patente de invenção n. 22.451, da qual é concessionaria a B. PENTEADO S. A.

O vehiculo foi atirado dentro da valla

O NEGOCIANTE E CHAUFFEUR AMADOR FRACTUROU AS COSTELLAS

Foi soccorrido pela ambulancia do Posto de Assistencia de Campo Grande, Cypriano da Silva Cabral, negociante, residente no kilometro 58 da Estrada Rio-São Paulo que apresentava fractura das costellas, em virtude de haver soffrido desastre com o vehiculo que elle proprio conduzia.

Depois de medicado, o negociante foi internado no Hospital de Prompto Soccorro.

O joven praticava desatinos

ALVOROÇO EM UMA RUA DE BOTAFOGO

A rua Visconde de Ouro Preto, em Botafogo, esteve em grande alvoroço, hontem, pela manhã. E' que o joven Tarib Taunuri, depois que um seu irmão foi assassinado, á Praia de Botafogo, tentou contra a existencia pela segunda vez.

O commissario Conceição, do 3º districto, compareceu ao local e conseguiu conter o joven, quando este praticava desatinos.

Assista ao magnifico "show" do
CASINO Palace Hotel de Petropolis

Sensacionaes estréas de

SYLVIO CALDAS
o admiravel cantor popular brasileiro com o seu conjuncto de acompanhadores

BALLET SASS
Conjuncto artistico de renome internacional

Carmen Navascués
Cantora e artista do cinema hespanhol

Zulma Antunes
Excellente folklorista argentina

O "grill" do CASINO PALACE HOTEL apresentará diariamente novas e grandes attracções

THEATRO RECREIO

EMPRESA M. PINTO

COMPANHIA BRASILEIRA IGLESIAS-FREIRE JUNIOR

HOJE — ás 15 hs. *Matinée Chic* — HOJE
A' noite ás 20 e 22 horas

A opereta de FREIRE JUNIOR, musica de MARIO SILVA que hontem obteve ruidoso successo

SERENATA

Um sumptuoso hymno de brasilidade!

Grande exito comico de OSCARITO no marinheiro Camondongo

Todo um romance de amor, em torno de uma serenata

Amanhã e todas as noites ás 20 e 22 horas
S E R E N A T A

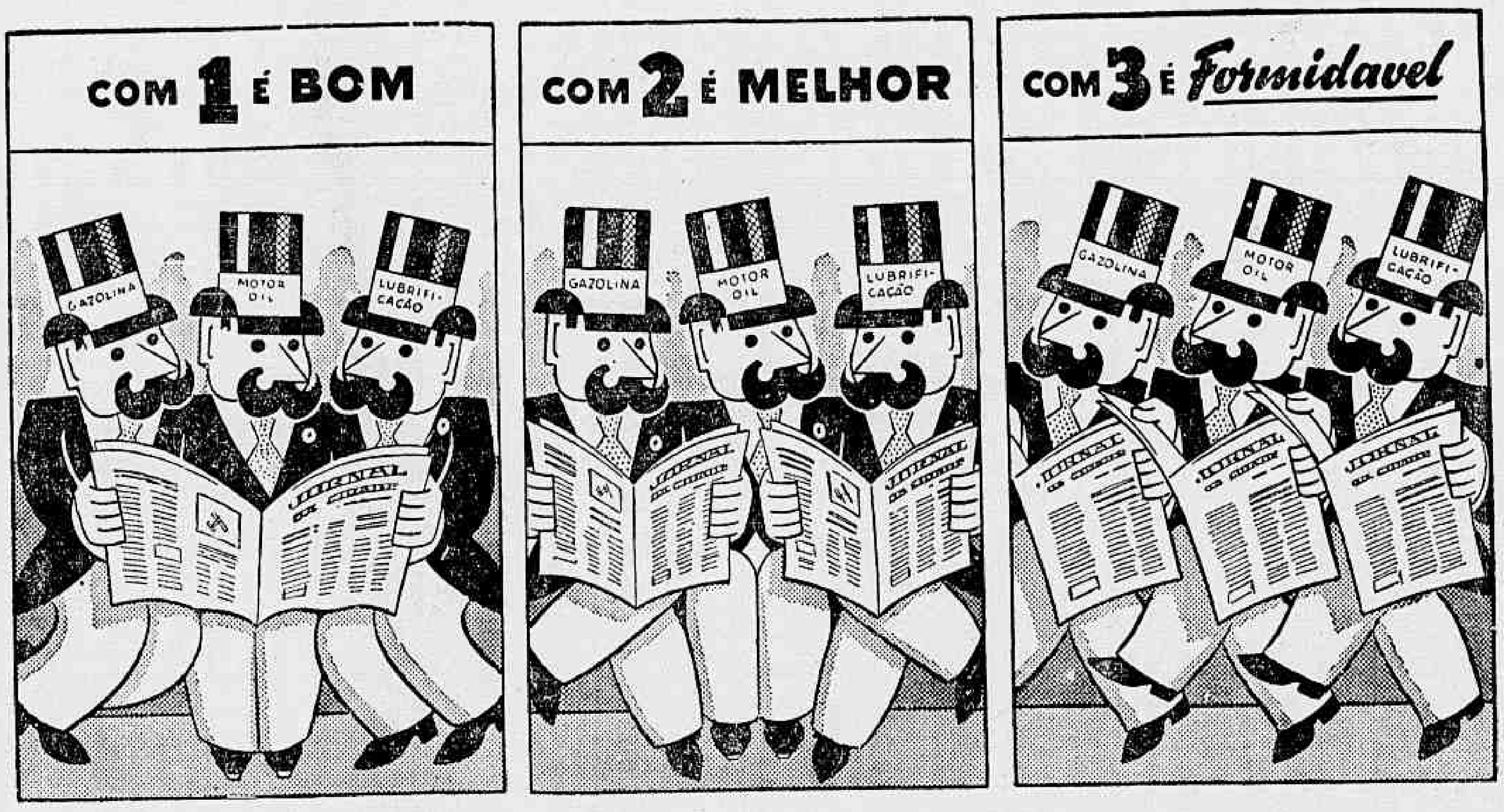

Não diga que seu carro gasta muito... Possivelmente, o que seu carro precisa é dos tres: — Gazolina Atlantic, Atlantic Motor Oil e o Serviço Atlantic de Lubrificação Technica... Não pense que uma boa gazolina e um bom oleo resolvem inteiramente o problema da economia no custeio... Uma lubrificação geral — de 1.500 em 1.500 kms. é tambem indispensavel. Si o Sr. usa a Gazolina Atlantic e o Atlantic Motor Oil e está satisfeito, experimente agora usar os tres... Com os tres o Sr. terá todas as vantagens juntas, duma vez...

SÓ 15 DIAS CHEGAM...

ATLANTIC
GAZOLINA — MOTOR OIL — LUBRIFICAÇÃO

Vem ahi o Carnaval

Preparativos para os grandes bailes á fantasia da proxima "Noite de São Sylvestre" nos grandes clubs e nas pequenas sociedades carnavalescas — Haverá hoje festas mastigo-dansantes na Bola Preta e no club dos Democraticos

CLUB DOS DEMOCRATICOS

O "ANGU' A' BAHIANA" DE HOJE NO "CASTELLO" — VÃO SE REUNIR A DIRECTORIA E O CONSELHO DOS "CARAPICU'S"

Em continuação ao grande baile realizado hontem, o glorioso Club dos Democraticos offerece logo mais, no seu sumptuoso "Castello" da rua do Riachuelo, uma estridente festa dansante seguida de um saboroso "angú á bahiana", que promette abafar a banca dos "carapicús".

No intervallo das "comidas", será feita uma farta distribuição de brindes ás damas innocentes dos Democraticos.

A DIRECTORIA E CONSELHO VAO SE REUNIR NO PROXIMO DIA 20

Da secretaria do "Castello" communicam-nos que: "De ordem do sr. presidente, são convidados todos os senhores associados com direito a voto, a se reunirem em primeira convocação, no proximo dia 20, ás 22 horas na séde social, afim de resolverem sobre a seguinte ordem do dia:

a) posse dos 15 membros eleitos pela assembléa geral; b) eleição da nova directoria; c) posse da nova directoria; d) interesses sociaes.

De ordem do sr. presidente, são convidados todos os senhores associados com direito a voto, a se reunirem em assembléa geral ordinaria, no proximo dia 20, ás 21 horas, na séde social, afim de resolverem sobre a seguinte ordem do dia:

a) tomar conhecimento dos actos votados pelo Conselho; b) eleição de 15 membros para o Conselho Deliberativo; c) Carnaval externo; d) interesses sociaes. Tratando-se de segunda convocação a assembléa será realizada com qualquer numero. — Castello, 16 de dezembro de 1938. — (a.) Antonio Alvarez, 1.º secretario".

OS ARTISTAS DO PRESTITO DOS DEMOCRATICOS

O club leader do Carnaval carioca já está se preparando para as pugnas de 1939, para isso já fechou contrato com os artistas Angelo Lazary e Modestino Kanto para a confecção de seu grande cortejo de terça-feira gorda.

CORDÃO DA BOLA PRETA

Este tradicional cordão carnavalesco iniciou hontem com um grandioso baile que proseguirá hoje com "mastigo" dansante, a formidavel marathona carnavalesca commemorativa do seu vigesimo anniversario.

Num gesto muito gentil, o Cordão da Bola Preta antecipou as suas actividades com uma homenagem aos seus melhores amigos que são os chronistas carnavalescos, offerecendo-lhes um "cock-tail", na tarde de quinta-feira ultima em seus amplos salões formidavelmente decorados pelo consagrado scenographo Raul de Castro, á rua Treze de Maio n. 23, sobrado.

Este "cock-tail" se revestiu de caracter intimo, para melhor os "bolas" attenderem aos seus convidados de honra, que foram todos os rapazes que labutam na chronica carnavalesca da cidade.

FLUMINENSE F. C.

O "Reveillon" do Fluminense, será realizada no dia 31 do corrente, quando se reunirão nos seus salões os representantes das nossas rodas sociaes, entre os quaes as festas promovidas pelo club despertam sempre interesse. Os preparativos em que se esmera o Departamento Social, asseguram a magnificencia das festas. Haverá deslumbrante illuminação dos salões. As mesas para a ceia serão reservadas na thesouraria.

Trajo: rigor, permittindo-se o "dinner-jacket" e o "summer-jacket".

TIJUCA TENNIS CLUB

O "Reveillon" de fim de anno que o Departamento Social vae offerecer aos seus associados constituirá uma grande festa. O salão nobre e o gymnasio de sports ostentarão ornamentações a flores naturaes, o que dará á séde cajuti, um aspecto original.

HIGH-LIFE CLUB

Preparativos para os seus grandiosos bailes de carnaval

Faltam poucos dias para o anno de 1938 terminar. Vem o anno novo — cheio de surpresas carnavalescas, estando já a directoria do High-Life Club, o centro elegante da rua Santo Amaro, tomando as primeiras providencias para que os quatro tradicionaes bailes á fantasia de 18, 19, 20 e 21 de fevereiro, excedam em brilho e enthusiasmo, carnavalesco que sabe se dizer aos outros que todos os annos alli se realizam com esplendor.

Como sempre acontece — os "habitués" dos memoraveis bailes do Carnaval no High-Life Club, terão em 1939 — outra novidade e das mais atraentes para o seu conforto. Será um melhoramento de alta importancia e ambientada num luxuoso estilo americano, que mostrará a todos a sumptuosidade do mais moderno gosto — identico aos importantes centros de Hollywood — e de outras capitaes da America do Norte.

UM TELEGRAMMA DE JOÃO DE CANALI

Agradecendo a nota de hontem na qual com justiça realçamos o muito que o Cordão dos Laranjas deve ao seu principal fundador, João de Canali, recebemos deste querido carnavalesco o seguinte telegramma:

"Arlindo Cardoso — DIARIO CARIOCA — Agradeço sensibilizado as boas palavras do amigo a quem envio um grande abraço — Canali".

ORPHEÃO PORTUGUEZ

No salão desta applaudida sociedade da colonia lusa, realiza-se hoje uma tarde dansante que principiará ás 15 horas e terminará ás 20, tendo sido contratada um magnifico jazz, para que essa tarde possa proporcionar algumas horas de verdadeira alegria. E' necessaria a apresentação da carteira social.

CLUB A. E. C.

A directoria do Club da Associação dos Empregados do Commercio realizará hoje, uma animada tarde-dansante, que irá das 18 ás 23 horas, ao som de um excellente jazz.

O traje exigido será de passeio.

MAUA' F. C.

Em aprazivel séde social o club recreativo acima, realiza hoje, das 15 ás 20 horas, uma animada tarde-dansante.

As dansas serão animadas por um bom conjunto musical.

CORDÃO DOS LARANJAS

Preparativos para os proximos festejos carnavalescos

Este formidavel cordão, fundado pelo elegante carnavalesco João de Canali, está installando a sua nova séde no bello edificio da avenida Rio Branco, 114, 1º andar, para ali offerecer ao mundo carnavalesco, as mais deslumbrantes e encantadoras festas.

Pinto, Aoinho, Sobral, Fernando e Caparelli os maioraes do popular Cordão dos Laranjas, estão se desdobrando em actividade, para apresentarem aos folliões da cidade, no luxuoso "Pomar", os mais deliciosos bailes, abrilhantados por magnificas orchestras.

Tudo leva a crer, que a séde do victorioso cordão dos Laranjas, venha a se tornar o ponto preferido pela mocidade vertir, nos tres dias consagrados a Momo. Na proxima "Noite de São Sylvestre", as loucas "Tangerinas" do perfumado "Pomar" da Avenida Rio Branco, vão realizar um estonteante baile á fantasia, que promette "abafar a banca"...

O grito de Carnaval do Club Pierrots da Caverna

Acclamada a Commissão de Carnaval

Resultado da reunião do Conselho Deliberativo do Club Pierrots da Caverna, reunido em 13 do corrente, de accordo com as determinações dos estatutos e da assembléa geral ordinaria de junho do corrente anno.

Foi lido o relatorio apresentado pelo sr. presidente dando sciencia da situação actual do club, no intuito de ser resolvido o Carnaval externo de 1939.

Foi lida e approvada a ultima acta. De accordo com a exposição feita pelo presidente do club foi acclamada por proposta do presidente da mesa, a Commissão Central de Carnaval, que ficou assim constituida:

Presidente, tenente Muratori Barreiros; secretario, Antonio Moura da Silva; thesoureio, Mauro de Pereira Rego; chefe do barracão, Julio Capelli. Empossada a Commissão, o sr. presidente designou as commissões auxiliares.

Livro de ouro, Antonio Augusto Cunha; commissão de organização da Commissão de Frente: Luis Capelli e Antonio Evangelista da Costa; commissão auxiliar da Commissão Central: Ruy Muratori Barreiros, Antenor Joaquim da Silva; commissão auxiliar de Porta: Antonio Fernandes e Oswaldo Campos; Guarda Roupa — Bandas, auxilio official: tenente Muratori Barreiros, Mauro Pereira Rego, Julio Capelli Radagazio Faria e Cruz Sobrinho. Jornal "O Pierrot", tenente Muratori Barreiros, J. Barreiros e Antonio Augusto Cunha, director responsavel; Damas: Hilario Encarnação Cruz Sobrinho Antenor Joaquim da Silva e Antonio Moura da Silva; Passeatas: Richardo Bruenotta, Antenor Silva e Antonio Moura da Silva.

Na parte de interesses sociaes foram approvados os estatutos com as emendas determinadas pela assembléa geral ordinaria, que criou o Conselho Deliberativo em substituição ás assembléas geraes.

Foi approvado o programma de festas, para o Carnaval de 1939:

Sabbado, 31 de dezembro, grandioso baile a fantasia commemorativo da passagem de S. Sylvestre. Sabbados, 7, 14, 21 e 28 de janeiro grandiosos bailes; Domingos, 8, 15, 22 e 29 de janeiro, retumbantes matinées carnavalescas com o respectivo mastigo, promovidas pelos grupos filiados e patrocinados pela Commissão de Carnaval.

Serão tambem realizadas aos domingos, estridentes passeatas pelas ruas principaes da Cidade Maravilhosa. Sabbados, 4 e 11 de fevereiro, imponentes e majestosos bailes. Domingos, 5 e 12 de fevereiro, ruidosas festas carnavalescas, tambem promovidas pelos grupos filiados e patrocinados pela Commissão Central de Carnaval. Sabbado, 18, domingo, 19, segunda, 20, e terça, 21 de fevereiro, imponentissimos bailes a fantasia em homenagem a Momo, o Deus da Folia.

MAGNO F. C.

O Magno F. C. realiza hoje uma tarde-noite dansante em homenagem a varios artistas de radio. Uma optima orchestra foi contratada para essa festa que irá das 17 ás 23 horas.

CLUB UNIVERSITARIO

Em homenagem aos concorrentes ao 3º revesamento universitario, será realizado hoje, das 17 horas em deante, na séde do Club Universitario do Rio de Janeiro, um "chá dansante", durante o qual será feita a entrega de premios aos vencedores da grande prova. Pela natureza da reunião, que visa principalmente confraternização da classe universitaria do paiz, o seu exito está assegurado. O ingresso dos associados do C. U. R. J. far-se-á mediante a apresentação do recibo do corrente mez.

AMANTES DA ARTE CLUB

Da secretaria deste antigo gremio musical e recreativo de Botafogo pedem-nos publicar:

"De ordem do sr. presidente, convido os associados a comparecer a assembléa geral extraordinaria que se realizará em 19 do corrente, ás 20 horas.

Ordem do dia — Eleição da Commissão de Exame de Contas e da directoria para 1939".

BAILES E FESTAS ANNUNCIADOS

HOJE:

FLOR DO ABACATE — Baile.
RECREIO DE SANTA LUZIA — Baile.
ELITE CLUB — Baile.
ALLIANÇA CLUB — Baile.
O PRAZZER E' NOSSO — Baile.
GENTIL CLUB — Baile.
FIDALGOS DA PRAÇA DA BANDEIRA — Baile.
RECREIO DAS FLORES — Baile.

CONCESSÃO UNICA DO GOVERNO DA REPUBLICA

LOTERIA FEDERAL DO BRASIL

Contrato celebrado com o Governo da União em 2s de Dezembro de 1937, á vista da Lei N. 21.143, de 10 de Março de 1932

PREMIO MAIOR

99.ª EXTRAÇÃO — **200:000$000** — PLANO B

Lista da extração de SABADO, 17 de DEZEMBRO de 1938

5.147 PREMIOS

Nesta LISTA não figuram por extenso os numeros premiados pela terminação do ultimo algarismo

Os bilhetes são litografados em papel branco, tinta azul, fundo verde garrafa, numeração preta na frente, com a inscrição: Extração em 17 de Dezembro de 1938, ás 14 horas

Atenção: Verifiquem a terminação simples de seus BILHETES

Numero	Premio
168	200:000$000
7298	30:000$000
24434	3:000$000
13293	2:000$000
18671	2:000$000
11157	1:500$000
9745	1:500$000
16615	1:500$000
827	1:000$000
1565	1:000$000
3657	1:000$000
7982	1:000$000
11579	1:000$000
15176	1:000$000
15721	1:000$000
19649	1:000$000
22351	1:000$000
22587	1:000$000
25453	1:000$000
27780	1:000$000
28760	1:000$000

Premios maiores

168	200:000$	Porto Alegre
7298	30:000$	Pelotas
24434	3:000$	Rio
13293	2:000$	Rio
18671	2:000$	Juiz de Fora

Todos os numeros terminados em 8 têm 40$000

O Escritorio á rua da Alfandega n. 28 estará aberto para pagamentos todos os dias uteis, das 9 ás 11 ½, e das 13 ½, ás 16 horas, exceto nos dias feriados.

A Administração pagará o valor que representem os bilhetes premiados, durante os primeiros 6 mezes da respectiva extração, ao seu portador, e não atenderá reclamação alguma por perda ou subtração de bilhetes.

No caso do premio maior caber ao numero 1, serão considerados como aproximações o imediatamente superior e o ultimo dos milhares que jogarem; sendo sorteado o ultimo, serão aproximações o imediatamente inferior e o primeiro, isto é, o numero 1.

As extrações principiam ás 14 horas

99ª Extração = Concessionario: Domingos Demarchi = O Fiscal do Governo: René Mostardeiro — O Ajudante do Fiscal do Governo: Archimedes de Souza Jardim — O Escrivão: Joaquim de Freitas Junior **= 99ª Extração**

Penedo e esc., "Itassucê"	18
Cannavieiras e esc., "Araguá"	18
Belém e esc., "Porto Alegre"	19
Buenos Aires e esc., "Salland"	19
Porto Alegre e esc., "Tieté"	19
Buenos Aires e esc., "Campos Salles	20
São Francisco e esc., "Laguna"	20
Florianopolis e escalas "Cubatão"	20
Porto Alegre e esc., "Arará"	20
Imbituba e esc., "Arary"	20
Genova e esc., "Florida".	20
Cabedello e esc., "Itatinga"	20

MARITIMAS

VARIAS NOTICIAS

Nos autos do processo em que Leonel Marques, membro supplente eleito do Conselho Administrativo do I. A. P. M., reclama contra a sua não convocação para tomar posse na vaga occorrida no mesmo Conselho, resolveram os membros do C. N. T. reunidos em sessão plena julgar procedente a representação para determinar ao Instituto promova a convocação do reclamante e o empósse no cargo de membro.

— As juntas de Conciliação do Ministerio do Trabalho só têm competencia para julgar a legislação trabalhista e nunca a legislação commum.

Assim decidiu o Tribunal de Appellação, em Camaras plenas, depois de longos debates. Esta doutrina foi fundada em face de um prejulgado originado de uma diversidade de jurisprudencia.

— Nos autos do processo em que Vicente Kervegant reclama contra a Cia. Docas do Porto da Bahia, resolveram os membros do C. N. T. reunidos em sessão plena desprezar os embargos.

— Telegramma de São Luiz informa que naufragou o navio "Porto Alegre", na bahia de Itacolomy, e que pertencia á Antonio Azevedo. A embarcação levava grande carregamento de babassu' e dezenove passaveiros, dos quaes se sabe noticia apenas de quatro.

Aberto inquerito para apurar o occorrido, recáe a culpa no piloto que, imprudentemente, desviára o barco da rota, pretendendo vencer uma zona pedregosa. Uma embarcação que passava pelo local salvou quatro pessoas.

— Nos autos do recurso em que é embargante o I. A. P. M. e embargado Julio dos Santos, os membros do C. N. T. reunidos em sessão plena resolveram desprezar os embargos.

TRIBUNAL MARITIMO

Julgamento — Processo numero 282, referente ao encalhe do barco de pesca "Ihavence I", occorrido em 11-1-938, no litoral do Estado do Rio de Janeiro. Com representação do procurador junto ao T. M. A., contra Francisco Fernandes Torrão e Alcides Soares Pinto. Lidos, relatados e discutidos os autos, tendo feito uso da palavra o procurador junto ao T. M. A., decidiu o Tribunal por maioria de votos, contra o do relator, referentemente ás letras "b" e "c":

a) quanto a natureza e extensão do accidente: encalhe com os prejuizos constantes dos autos;

b) quanto á causa determinante: erro de navegação, em consequencia de ter o mestre incidido na letra "i" do art. 61 do regulamento do T. M. A.;

c) insentar de responsabilidade Francisco Fernandes Torrão; impôr a Alcides Soares Pinto a multa de 250$000 como incurso na letra "f" do citado art. 61 (ter dormido no posto de vigia) e ordenar a volta dos autos ao procurador para representar contra o mestre da embarcação.

VAMOS AO CINEMA
VAMOS COMPRAR MOVEIS
na Rua São José, 50-52 — Telep. 22-7192

INFORMAÇÕES FINANCEIRAS E COMMERCIAES

MERCADOS

DISTRIBUIÇÃO DE CAMBIO

O Banco do Brasil forneceu hontem, a seguinte nota á imprensa:

"O Banco do Brasil fará durante a proxima semana distribuição de coberturas para cobranças vencidas e depositadas até o dia 14 de novembro ultimo e, tambem, para remessas em geral, até a mesma data.

Cambio

Libra 80$700 — Dollar 17$300

Operava calmo, hontem, o mercado monetario. O Banco do Brasil comprava a libra a 80$750 e o dollar a 17$300.

Assim fechou ao meio dia, calmo.

O BANCO DO BRASIL COMPRAVA AS SEGUINTES TAXAS

Letras a 90 dias: 80$550 e dollar 17$320.

A' vista: Libra 80$750; dollar 17$300; marco (compensação), 5$600 e peso argentino, papel. 3$840.

Cabotagem: Libra 80$850 e dollar 17$320.

TAXAS PARA DEPOSITO DE 3 %

Libra 85$750; dollar 18$300; franco $500; escudo $800; lira $970; corôa tcheca $640; florim 10$; marco (compensação). ... 6$210; franco suisso 4$170; idem belga 3$110; peso argentino, papel 4$230; uruguayo, 6$700 e corôa tcheca 4$460.

TAXAS PARA FECHAMENTO DE SAQUES

Libra 82$750; dollar 17$700; franco $467; escudo $753; lira $935; corôa tcheca $620; marco (compensação) 5$980; florim .. 9$663; franco suisso 2$993; franco belga 4$021; peso argentino, papel 4$100; uruguayo 3$470 e corôa suéca 4$300.

OS BANCOS ESTRANGEIROS AFFIXARAM AS SEGUINTES TAXAS

Allemanha (R. Mark) 7$100; Idem (U. Mark) 4$200; Dinamarca 3$900; Polonia 3$500; Japão 4$930 a 4$940.

CAMARA SYNDICAL

Médias de cambio livre e moedas metallicas

A vista: Londres 82$976; Paris $472; Italia $935; Allemanha (Rg.Mark) 4$171; (V. Mark) 5$980; (U. Mark) 4$197; Portugal $775; Belgica (ouro) 2$998; Suisa 4$020; Suecia 4$310; T. Slovaquia $620; N. York 17$702; Uruguay 6$520; B. Aires 4$157; Hollanda 9$662; Japão 1$985 e Polonia 3$500.

MOEDAS

Libra 98$168; dollar 20$907; franco $578; franco suisso .... 4$675; escudo $925; peso argentino 4$783; peso uruguayo 7$771; lira $799; florim 10$971; yen .. 4$800.

OURO FINO

O Banco do Brasil comprava a 23$200 a gramma.

CAMBIO NO EXTERIOR

Abertura de Londres: — Sobre Nova York 4.66.81 e fechamento 4.67.37.

Abertura de Nova York: — Sobre Londres 4.67.3|8.

Novos titulos na Bolsa

A Camara Syndical dos Corretores da Bolsa de Fundos Publicos do Rio de Janeiro, em sessão de 16 do corrente e autorizada pelo aviso n. 653, de 15 do corrente, do sr. ministro da Fazenda, admittiu á negociação e respectiva cotação official da Bolsa, as apolices do Thesouro Nacional, ao portador, do valor nominal de 1:000$000 cada uma, juros de 5% emittidas nos termos do decreto-lei n. 501, de 16 de junho de 1938.

CAFE'

TYPO 7 — 13$500

Esse mercado, hontem, abriu e regulava calmo. Venderam-se até ás 11 horas 1.146 saccas e á tarde degociavam-se mais 1.331, que negociadas davam 2.477, contra 1.640 ditas da vespera. Foi cotado á 13$500 por 10 kilos o typo 7 e fechou inalterado o mercado supra mencionado.

COTAÇÕES POR 10 KILOS

Typo 3 15$500; typo 4 15$000; typo 5 14$500; typo 6 14$000; typo 7 13$500; typo 8 13$000.

..Pauta semanal:

Café commum 1$390; idem, fino. 2$100.

MOVIMENTO ESTATISTICO

Entradas 17.067. Embarques 2.409. Consumo local 500. Café doado 15. Café bonificação nenhum, tendo em stock 653.902 saccas, contra 701.191 ditas no anno passado.

Café revertido ao tock desde o dia 1.º de julho 190.612 saccas.

ASSUCAR

Regulava sustentado hontem, o mercado desse producto. As negociações eram de menor vulto e as cotações eram as mesmas da vespera. Fechou sustentado.

MOVIMENTO ESTATISTICO

Entradas 1.000, saidas 1.000, tendo em stock 31.990 saccas.

COTAÇÕES POR 60 KILOS

Branco crystal 55$ a 56$ e mascavos 38$ a 39$000.

ALGODÃO

O mercado fibroso, hontem, regulava estavel. Foram vultosos os negocios e nos preços não haviam modificações. Fechou estavel.

MOVIMENTO ESTATISTICO

Entradas 310. Saidas 705, tendo em stock 15.371 fardos.

COTAÇÕES POR 10 KILOS

Seridó: typo 3 42$500 a 43$; typo 4 41$ a 41$500. Sertões: typo 3 39$500 a 40$000. Sertões 36$500 a 37$500 e Paulista: typo 5 37$ a 38$000.

Movimento de vapores

ESPERADOS

Manáos e esc., "Campos Salles"	18
Hamburgo e esc., "G. S. Martin"	18
Hamburgo e esc., "Santarém"	19
Amsterdam e esc., "Salland"	19
Natal e esc., "Inconfidente"	19
Laguna e esc., "Miranda"	20
Porto Alegre e esc., "Cte. Alcidio"	20
Buenos Aires, "Florida" .	20
Portos do Sul, "Carl Hoepcke"	20
Portos do Norte, "Piratiny"	20
Porto Alegre e esc., "Farrapo"	21
Tutoya e esc., "Uçá"	21
Hamburgo, "Monte Olivia"	21

A SAIR

Porto Alegre e esc., "Annibal Benevolo"	18
Cabedello e esc., "Jangadeiro"	18
Buenos Aires e esc. "General San Martin".	18

Diario Carioca

Anno XI — Numero 3.230 — Rio de Janeiro, Domingo, 18 de Dezembro de 1938 — Praça Tiradentes n.° 77

A America e a Paz na Hespanha

(Conclusão da 1ª pag.)

acções opportunas, a capital que ha de servir de séde ás actividades iniciaes da commissão de plenipotenciarios.

5. A commissão de plenipotenciarios determinará, ao constituir-se em data e local opportunamente indicados pelo governo do Perú, as nórmas do seu regimento interno, o plano geral dos trabalhos, a séde ou sédes de suas reuniões, o montante das despesas que serão distribuidas em partes iguaes entre todas as republicas americanas, e o processo diplomatico usual melhor adequado para exito da missão.

6. A commissão de plenipotenciarios communicará aos governos da America, por intermedio do governo do Perú, o resultado parcial ou total das suas providencias, e esses governos, utilizando-se do mesmo vehiculo, decidirão sobre o proseguimento, suspensão ou encerramento definitivo das actividades e da incumbencia confiada á mencionada commissão."

O projecto de solidariedade e defesa

LIMA, 17 — Uma alta personalidade norte-americana indicou, com emphase, que se não se chegar a accordo quanto ao projecto de solidariedade e defesa, na reunião de hoje á noite das sete potencias, os Estados Unidos apresentarão a sua declaração, independentemente da attitude das demais delegações.

Reina grande expectativa em torno da reunião das sete potencias a ser realizada esta noite numa das dependencias do apartamento do chefe da delegação brasileira, sr. Mello Franco, no Hotel Bolivar, num esforço para chegarem a um accordo quanto ao projecto sobre solidariedade e defesa. Se o accordo não fôr feito, espera-se que diversas declarações sejam independentemente apresentadas, inclusive as da Argentina e dos Estados Unidos. Isto feito grande importancia será emprestada á deliberação da Commissão para a coordenação em um só documento, com o qual todos se ponham de accordo, pois de contrario fracassará a solidariedade americana.

O prazo para apresentação de projectos termina á meia noite de hoje. Um dos delegados norte-americanos declarou não nutrir muita esperança de que seja feito accordo esta noite, mas somente dentro de "tres ou quatro dias". A insistencia da Argentina e dos Estados Unidos em torno dos pontos de vista individuaes, caso seja mantida hoje, provocaria a apresentação de projectos em separado. O mesmo delegado accrescentou que a delegação estadunidense tem sido tratada com a maior consideração por todas as demais delegações, sendo as conversações processadas na mais amistosa das atmospheras.

Segundo fonte merecedora de todo o credito, a delegação brasileira está fazendo circular um projecto de sua autoria sobre solidariedade e defesa, cujos pontos principaes são os seguintes, ao que se depreende:

1.° — O plano argentino sobre perigo e aggressão seria alterado num esforço para tornal-o effectivo em caso de "real" perigo, differenciando-se aspecto e perigo.

2.° — Especifica que no caso de uma nação encarar a situação como de real perigo, ella deve promover uma reunião para consulta reciproca.

3.° — Uma nação pode promover a consulta no caso de um paiz estrangeiro pretender dar ordens e governar subditos dessa nação americana, attitude essa que possa ser julgada como affectando a soberania e as instituições desse paiz americano. — (U. P.)

QUITES!

A SORTE VAE DECIDIR NO DIA

24 de DEZEMBRO

Se o numero do seu coupon do JARDIM CARIOCA fôr premiado, o senhor não terá nehuma prestação mais a pagar, ficando na plena posse do lote adquirido.

PONHA EM DIA A SUA CADERNETA PARA TER DIREITO — AO —

PREMIO

Os terrenos do JARDIM CARIOCA, na Ilha do Governador, estão registados sob o

N.° 6

no Registo de Immoveis do 7.° Officio, de accordo com a Lei n. 58.

Quem compra terrenos no

JARDIM CARIOCA

COMPRA BOM e COMPRA BEM

Preços ainda baratos, em prestações modicas, sem juros.

AV. RIO BRANCO, 142-3.° and. — Tels.: 42-3554 e 42-3812.

Varias Pessôas Mordidas Por Cães Hydrophobos

A TEMPERATURA EXERCE SUA ACÇÃO NO ANIMAL TRANSMISSOR

O noticiario da imprensa registou, hontem, varios casos de pessoas mordidas por cães e que foram, num curto lapso de tempo soccorridas pela Assistencia Municipal.

O facto de tantos casos semelhantes verificados num só dia, causou, como era natural, justificado alarma. Dahi a razão pela qual fomos levados a procurar o medico do Instituto Pasteur, afim de ouvil-o a respeito. O facultativo de serviço naquelle Instituto attendeu-nos com solicitude, explicando-nos:

— O facto não apresenta nehuma caracteristica que possa justificar o alarma por parte da população. Nelle não ha nada de novo. Pelo contrario. O serviço antirabico tem decrescido, consideravelmente, nestes ultimos tempos. De uma media mensal de cerca de duzentos casos, descemos a 99 apenas. E' bem verdade que ha dois ou tres dias verificou-se uma pequena ascenção no registo de entrada de novos doentes. Isto, porém, é natural, uma vez que frequentemente se registam altas e baixas nos numeros de clientes do Instituto.

Quanto a supposição de que o calor exerce influencia nesse augmento, ha, realmente, um fundo de razão. A temperatura exerce sua acção no animal transmissor, isto é, o cachorro. Dahi á razão pela qual nessa época do anno os casos augmentam.

Descuidou-se no descarregamento da arma

O POLICIAL INADVERTIDAMENTE, FERIU O AMIGO NO INTERIOR DO BAR AMERICANO

O sr. Gabriel Ferreira Lage, ex-sub-director da Casa da Moeda é um apaixonado por armas de fogo.

Assim sendo, pediu a um seu amigo, soldado da Policia Especial que lhe arranjasse um revólver.

Este, desencumbiu-se da missão e hontem, encontrando-se com o sr. Lage no interior do Bar Americano, na Galeria Cruzeiro, em companhia de outros amigos, sentou-se á sua mesa e foi logo mostrando um bellissimo revólver.

Antes de tudo porém, retirou toda a munição do tambor e depois, começou a fazer a armar funccionar.

Subito, a explosão de uma bala assustou a todos. O policial não retirára toda a carga e uma bala que ficára no tambor, detonou, indo ferir o sr. Lage na região inguinal.

Vendo o amigo baleado, o policial fugiu, emquanto os outros companheiros solicitavam os soccorros da Assistencia.

A victima foi medicada no Prompto Soccorro e a seguir, mandada internar em uma casa de saude.

O commissario Jefferson, do 5º districto, conseguiu apurar que o soldado da P. E., autor da imprevidencia é conhecido pela alcunha de "Sinhozinho".

Sobre o caso foi aberto inquerito.

Fechado, finalmente, o "Bar 20 de Novembro"

O juiz Ribas Carneiro, por despacho de hontem, cassou o mandado de manutenção de posse concedido em 1927, pelo juiz Vaz Pinto, a favor dos proprietarios do "Bar 20 de Novembro".

Em seu despacho o juiz Ribas Carneiro mandou que fosse scientificado o delegado Democrito de Almeida.

Ultima Hora Sportiva

Brasilino e Gaucho empataram

No Estadio Brasil realizou-se, hontem, mais um espectaculo pugilistico que agradou pelanamente.

O programma constou de cinco combates, sendo dois de amadores e tres de profissionaes. Na primeira de profissionaes deprontaram-se Isidrinho e Canseco que se empenharam com ardor. Canseco foi proclamado vencedor por pontos. Tobis e Ceppi na segunda peleja da noite fizeram boa luta, tendo Ceppi sido desclassificado no 3° round por haver applicado um golpe baixo. Tobis revelou-se um boxeador de grande futuro.

A recem-final reuniu Loffredo e Placido Silva. Foram oito rounds movimentadissimos, com phases emocionantes, em que a fibra dos contendores foi posta a prova. Loffredo venceu a luta por pontos.

LUTA FINAL

Brasilino e Gaucho desenvolveram um combate impressionante. Os 10 rounds foram desputados com ardor e technica. Ambos procuraram a victoria por K. O. O juiz deu o combate por empate, embora Gaucho tivesse merecido a victoria.

Triste epilogo de uma vida desventurada

Em companhia da familia do sargento reformado da Marinha, Hermes Brun, á rua Major Bruze, 2, em Anchieta, residia, ha dois mezes, a viuva Damascena Teixeira Lobo, de côr branca e 22 annos de idade.

Desde que lhe morreu o marido, Damascena encontrou-se só no mundo, abandonada pelos proprios parentes, que residem em Minas Geraes, seu Estado natal, bem como pelos do esposo.

Nessas tristes circumstancias, em nenhum recurso, foi que a infeliz senhora, aceitou o offerecimento de guarida que lhe deu a familia do sargento Hermes, que é seu compadre.

Embora amparada, porém, Damascena não poude amenizar o seu soffrimento, não perdendo occasião de a todos falar de sua desdita, declarando sempre desejo de pôr termo á existencia, como epilogo de suas desventuras.

E hontem, segundo tudo indica, ella poz em execução e realizou seus tragicos intuitos.

A infeliz senhora foi encontrada agonizante no quintal da residencia, poucos instantes tendo de sobrevivencia.

Nada deixou de declaração sobre sua morte, nem junto a si foi encontrado nenhum vestigio que indicasse a causa da morte.

Os motivos acima expostos, porém, permitem estabelecer que se trata de um suicidio, o que ficará devidamente apurado com a respectiva autopsia.

Tomou conhecimento do facto o commissario de policia de Anchieta e a 29ª delegacia da Policia Municipal daquella localidade.

FORMATURAS

Dra. Odette dos S. Pestana

Acaba de concluir o curso de Obstetra da Faculdade de Medicina Fluminense, com raro brilhantismo, a dra. Odette dos Santos Pestana que, em regosijo por esse acontecimento, mandou rezar hontem, na Igreja de São José, missa em acção de graças e em homenagem aos seus professores doutores Octavio de Souza e José Mendonça.

A proxima exposição do pintor Lewandowski

Lewandowski

No proximo dia 11 de janeiro, sob o patrocinio do ministro da Polonia, o pintor Lewandowski inaugurará uma exposição de seus quadros, cujo numero vae além de uma centena, no Palace Hotel.

Natural da Polonia, encontra-se o artista do pincel radicado entre nós ha 11 annos, já tendo exposto por duas vezes, com absoluto exito, na capital paranaense. Todas as télas de Lewandowski foram adquiridas na ultima exposição feita em Curityba, tendo a Prefeitura local, pela primeira vez, adquirido uma das télas do consagrado pintor para sua pinacotheca.

"BRASIL-NOVO"

O DEPARTAMENTO DE PROPAGANDA LANÇA UMA REVISTA MENSAL EM ROTOGRAVURA

A obra de restauração nacional em que se empenham actualmente tantos esforços e recursos, é de molde a encher de orgulho todos os brasileiros, sendo merecedora, por isso mesmo, de melhor e mais systematica divulgação, por que nella se exprime, como nunca em nossa historia, a capacidade realizadora e contructiva do nosso povo.

"Brasil Novo" é uma publicação criada com esse objectivo: rasgar, aos olhos do leitor patricio ou estrangeiro, as perspectivas impressionantes dessa obra, correlacionando-se no panorama daquella esplendida realidade.

"Brasil Novo" é lançada pelo Departamento Nacional de Propaganda por iniciativa do seu director, o dr. Lourival Fontes.

Destina-se essa nova revista a expôr aspectos da restauração nacional, das expansões da nossa riqueza e progresso, no quadro todo da Nação; sem preferencia de sectores, focalizando assim todas as iniciativas, onde quer que se surpreenda, desde que representem trabalho pela grandeza do Brasil.

O fasciculo n. 1º do "Brasil Novo" acaba de apparecer, com bello acabamento graphico. Reune farta materia de texto, graphicos, quadros estatisticos e illustrações sobre problemas e aspectos, realizações e bellezas do panorama patricio.

Trabalho, producção, possibilidade, empreendimentos. Arte, cultura, actividades officiaes, factos sociaes, destacando-se as materias relativas ao algodão, ao desenvolvimento aviatorio, ao café, á retificação do rio Tiete, aos serviços de transportes e communicações postaes, e aspectos e bellezas da terra brasileira.

A serviço do Ministerio da Fazenda

VIAJARA' PARA O NORTE O SR. ANTONIO BARROS DE CARVALHO

O sr. Souza Costa, ministro da Fazenda, vem de designar o sr. Antonio Barros de Carvalho para instruir e orientar as agencias fiscaes do Norte, sobre o novo regulamento do imposto de consumo.

A fallencia da Companhia Moinho de Ouro

O juiz da 1.ª Vara Civil mandou intimar, hontem, os srs. Grillo Paes & Cia., syndicos da fallencia da Companhia Moinho de Ouro S. A. a depositar, immediatamente, o producto da massa fallida, na Caixa Economica sob pena de prisão.

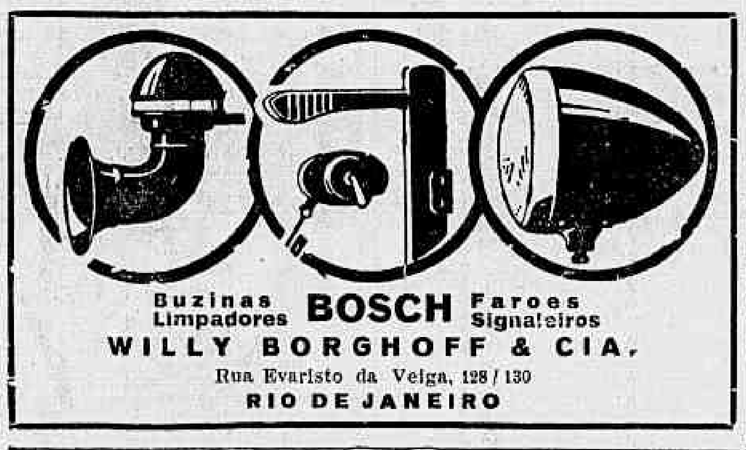

Brasilino Duarte de Oliveira

(7º DIA)

Maria Lydia de Oliveira, José Maria, Jurandir, Sebastião D. Oliveira, senhora e filhos e Carlos Gomes, senhora e filho e demais parentes communicam que a missa de 7º dia de seu querido esposo, pae, sogro e avô, será rezada na igreja de São José, ás 9 1|2 horas de amanhã, 19 do corrente.

Penhorados a todos que comparecerem a esse acto christão.

Em viagem de estudos á Cidade Santa

SEGUIRA' PARA ROMA MONSENHOR GONZAGA DO CARMO

A bordo do "Saturnia" seguirá, na proxima sexta-feira, para a Europa, monsenhor Luiz Gonzaga do Carmo, vigario da matriz da Gloria, do largo do Machado.

O illustre sacerdote, que é uma das grandes figuras do nosso clero, foi designado pelo cardeal D. Sebastião Leme para uma viagem de estudos á Cidade Santa.

ALHAMBRA

Companhia Brasil Commercial Immobiliaria

COMPANHIA PORTUGUEZA

de Operetas e Revistas, do Theatro Variedades, de Lisbôa, com

— COM —

MIRITA CASIMIRO

VASCO SANTANA

ANTONIO SILVA e o grande realizador PIERO

HOJE — A's 15 horas — HOJE

UNICA MATINE'E CHIC — E A' NOITE — Duas sessões — A's 20 e 22 horas — UNICO DOMINGO — da super-revista em 2 actos e 22 quadros

Olaré, Quem Brinca!

Uma revista que bateu o record de representações em Lisboa, Porto Rio e São Paulo!

UM ELENCO ARTISTICO NUNCA CONSEGUIDO PELAS COMPANHIAS DO GENERO!!

TITULOS DOS QUADROS: 1.° — "A Bem da Tradição": 2.° — "Mobilização Geral"; 3.° — Cidade Nova"; 4.° — "Perna de Páo"; 5.° — "Passado Publico"; 6.° — "Maria Papoila"; 7.° — "Os Dois Cafés"; 8.° — Vamos ao Vira"; 9.° — "Liberdade, Igualdade e Fraternidade"; 10.° — "Jazz Feminino"; 11.° — "Gloria de Napoleão"; 12.° — "A Esquina"; 13.° — "A Festa Brava"; 14.° — "Sol e Touros" (Apotheose); 15.° — "Vinho Portuguezes"; 16.° — "Industria Nacional"; 17.° — "A Rumba Luminosa"; 18.° — Conflicto Internacional"; 19.° — "A Canção Nacional"; 20.° — "Solar da Alegria"; 21.° — "As Moleiras"; 22.° — "Primavera" (Apotheose).

Direcção Musical do Maestro FERNANDO DE CARVALHO

PREÇOS DAS LOCALIDADES: Frizas e Camarotes, 55$000 — Poltronas distinctas até H, 11$000 — Balcão nobre, 11$000 — Poltronas de 1 a X, 8$800 — Galerias, 5$500 (Imposto incluido).

AVISO — Os senhores Preferentes da Temporada do Theatro Recreio, terão direitos a logares identicos aos que occuparam na citada temporada, para as Primeiras Representações das tres peças novas, desde que avisem no Theatro Alhambra, do dia 19 ao dia 22.

Amanhã — Ultimas do grande successo da revista "OLARE' QUEM BRINCA" — 3.ª, 4.ª e 5.ª-feira — Reprise do grande successo da Cia. — "A Senhora da Atalaia" — 6.ª-feira, 22 — Premiere da 1.ª peça nova da Temporada

Suspenso Castello Branco Por 30 Dias

2ª Secção

Diario Carioca

8 Paginas

Director-Presidente
HORACIO DE CARVALHO JUNIOR

Fundador: J. E. DE MACEDO SOARES

Director-Thesoureiro
J. B. MARTINS GUIMARAES

Anno XI — Numero 3.230 | Rio de Janeiro, Domingo, 18 de Dezembro de 1938 | Praça Tiradentes n.° 77

Rubro-Negros e Botafoguenses Farão Hoje o Mais Importante Embate da Rodada

O Flamengo Terá no Botafogo Um Serio Rival

A Derrota Será Prejudicial a Qualquer Bando

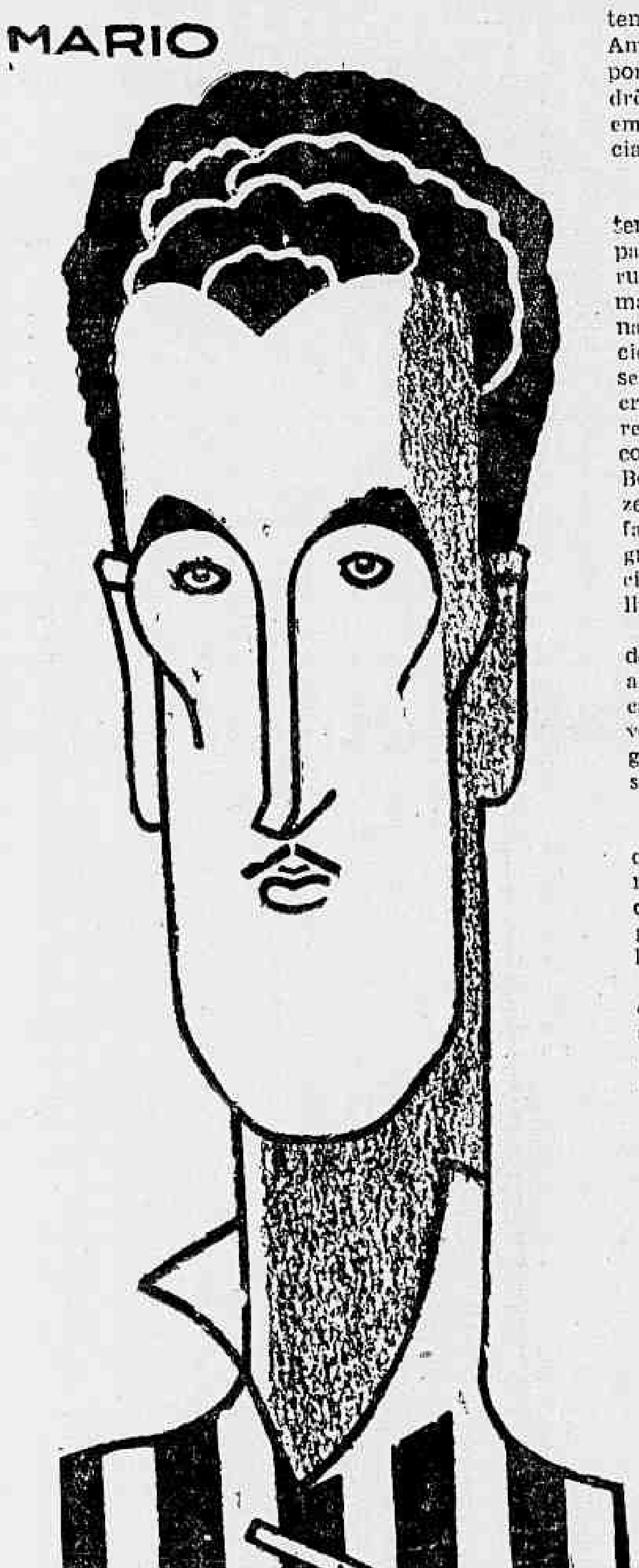

Carvalho Leite

A mais importante peleja de hoje, em proseguimento ao campeonato da cidade, reunirá na praça de sports da Gavea o Flamengo e o Botafogo.

A situação que os dois litigantes ostentam no presente certame é identica. Ambos occupam a vice-leaderança com sete pontos perdidos. O confronto dos esquadrões desperta enorme attenção, levando-se em conta que innumeros factores credenciam sobremodo o embate.

O FLAMENGO

A campanha que o Flamengo vem ostentando no certame é bem expressiva. Ao par de actuações efficientes, vem o gremio rubro-negro impondo sua classe aos seus maiores rivaes. Após um inicio de campeonato com intervenções fracas, taes as exercidas frente ao Bangú, Vasco e Fluminense, a phalange rubro-negra agigantou-se criando alma nova. E eis que o Flamengo resurgiu e conseguiu dois triumphos por contagens bem expressivas. Enfrentando o Botafogo, levou-o de vencida por cinco a zero e o Fluminense por cinco a dois. As façanhas conseguidas credenciaram em alto grau o valor da equipe de Leonidas, principalmente a linha deanteira, uma das melhores da cidade em poder offensivo.

Espera o Flamengo confirmar na tarde de hoje o seu triumpho obtido no turno, afastando o Botafogo das pretensões do campeonato, tendo-se em conta que uma vez perdendo, ficando com nove pontos negativos, as possibilidades ao titulo maximo serão pouquissimas.

O BOTAFOGO

O alvi-negro surge mais credenciado que o Flamengo. E' que seu ultimo compromisso levou de vencida o Vasco, alijando-o da leaderança, obrigando-o a occupar o segundo posto e quebrando-lhe a invencibilidade.

Aliás, o Botafogo nesse campeonato já quebrou a invencibilidade do Fluminense e agora do esquadrão de Jahú. O compromisso de hoje á tarde é importantissimo para o alvi-negro. E' que a situação que ostenta é optima e uma derrota lhe distanciará quatro pontos do leader, que é o Fluminense, afastando-se quasi por completo do torneio citadino. Ademais, o Botafogo quer desfazer a má impressão deixada no turno quando tombou em seus proprios dominios pela contagem de cinco a zero. Presentemente a decisão da partida tornar-se-á difficil, levando-se em conta que as possibilidades do Botafogo estão muito augmentadas, surgindo o Flamengo como difficil obstaculo a ser transposto.

CARLOS DE OLIVEIRA MONTEIRO

A arbitragem para o match numero um da rodada será confiada a "Tijolo", Carlos de Oliveira Monteiro.

OS TEAMS

As equipes compareceráo em campo completas. Salvo modificações de ultima hora, os bandos deverão apresentar as seguintes ordens:

FLAMENGO: Walter; Domingos e Marim; Britto, Volante e Medio; Sá, Waldemar, Leonidas, Gonzalez e Jarbas.

BOTAFOGO: Aymoré; Lindo e Nariz; Zezé, Martim e Canali; Alvaro, Carvalho Leite, Paschoal, Peracio e Patesko.

"Olympiadas"

ALBERTO MORAES

Assistimos sexta-feira ultima "Olympiadas", o grandioso film documentario que a Ufa-Arts fará estrêar amanhã no Pathé Palacio, como cartaz da proxima semana.

A cinematographia allemã mais uma vez evidenciou o grão de seu desenvolvimento technico e artistico. "Olympiadas", ao contrario do que se poderia pensar, não deixa de se desenrolar num ambiente de crescente enthusiasmo. Sem offerecer propriamente um enredo, dá, no entanto, um harmonioso seguimento de scenas, onde se focaliza em symbolos e panoramas, o historico das competições sportivas que nasceram em Olympia, na antiga Grecia, e que hoje, ao mundo contemporaneo, serve de motivo á mais expressiva congregação dos povos, na ansia do aperfeiçoamento, á procura sempre da exaltação ao bello e á graça do corpo e da esthetica humana.

A pellicula, além de ser documentaria, trazendo até nós o desenrolar nitido da XI Olympiada, realizada em Berlim no anno de 1936, satisfaz a qualquer publico mais consciente.

Em principio mostra-nos uma série de visões panoramicas das ruinas gregas, seguindo-se o symbolismo da arte e belleza, que se transmudam, criando vida. O objectivo resalta: prepara-se o espirito do espectador para que, nas phases seguintes onde as provas athleticas nos fazem vêr o esforço do homem na conquista do maximo, do melhor e do mais perfeito, não mais possa se sentir alheio ao espectaculo que assiste.

* * *

"Olympiadas" será apresentada em duas épocas. A primeira, que se inicia amanhã, tem como fundamento as provas athleticas disputadas no Estadio de Berlim.

Optimamente apanhadas, passam scenas verdadeiramente empolgantes ante os olhos curiosos do espectador, que a todos os instantes se surpreende. Filmadas em todos os angulos possiveis, as expressões e o estilo dos athletas gravam-se, impondo ao assistente a vibração que se poderia sentir no proprio local da competição.

Perante o publico desfilam todos os grandes nomes do athletismo internacional. Distila-se — este o termo mais exacto — a technica do campeão, mostrando-o em todos os seus movimentos, em camera lenta, permittindo que se o julgue, que o admiremos.

* * *

Um unico brasileiro apparece em todo o film: Icaro de Castro Mello, campeão nacional do salto em altura, é visto quando tenta a passagem do 1,85 metros, falhando lamentavelmente.

* * *

Aos technicos e praticantes do athletismo chamamos a attenção para "Olympiadas". Principalmente esses, deverão assistir e aprender verificando por si mesmo o que se filmou, pois a licção é das melhores.

* * *

Acreditamos que difficil será ver-se outra realização sportiva e educativa, igual á que fez a directora das filmagens dos Jogos Olympicos de 1936. Assim como nós, muitos serão os "fans" que applaudirão esse trabalho.

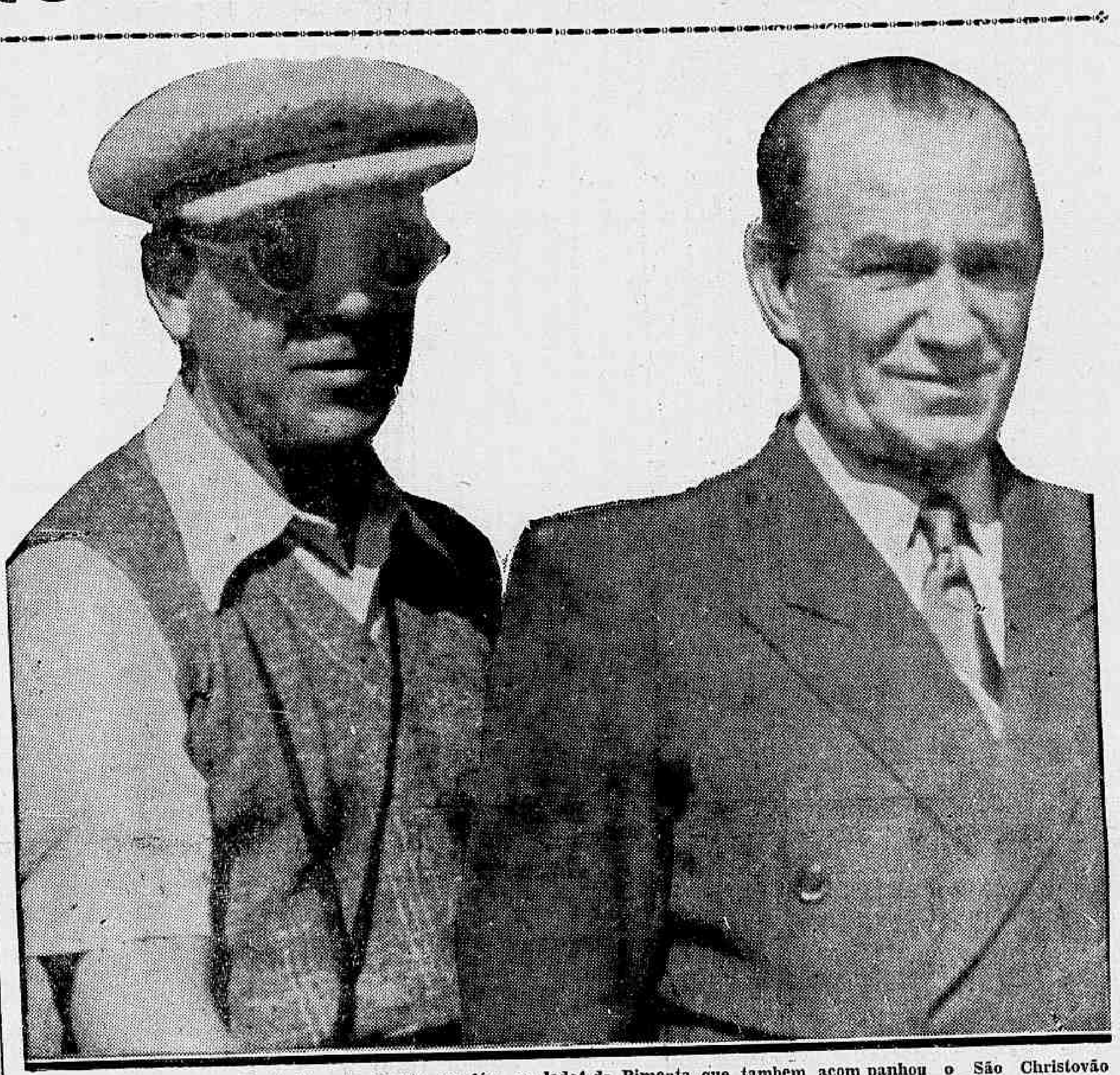

Castello Branco, o "leader", actualmente em fóco ao lado4 de Pimenta que tambem acom panhou o São Christovão na excursão ao Chile

O São Christovão, Castello Branco e o Fluminense

Castello Branco Attingido Pela Decisão na Reunião do Conselho Superior da Liga

Joga hoje o Fluminense — Os Profissionaes que regressarão no dia vinte não poderão actuar contra o Vasco, Botafogo e Flamengo, devendo jogar a mesma equipe que hoje pelejará contra os tricolores

Na Reunião do Conselho Superior da Liga de Football do Rio de Janeiro, com a presença de todos os presidentes, ficou resolvido o seguinte:

a) — approvar a acta da sessão anterior;

b) — approvar a seguinte proposta apresentada pelo sr. presidente do C. R. Flamengo: "O Conselho Superior resolve, em caracter excepcional, que nas partidas a disputar contra o C. R. Vasco da Gama, Botafogo F. C. e C. R. Flamengo, o S. Christovão A. C. não poderá incluir na programmação desses jogos, os profissionaes que excursionaram no estrangeiro, podendo porém, incluir livremente quaesquer outros jogadores com condição de jogo de 17 do corrente em deante, revogando as disposições em contrario para esse caso especial";

c) — approvar a seguinte proposta apresentada pelo sr. presidente do America F. C.: "Proponho que seja applicada ao sr. chefe da delegação do S. Christovão A. C. que excursionou ao estrangeiro a pena de suspensão por 30 dias, em virtude do mesmo ter faltado aos compromissos assumidos perante ao Conselho Superior";

d) — approvar a proposta apresentada pelo sr. presidente do C. R. Vasco da Gama, mandando gratificar, como festas, todos os funccionarios com a importancia relativa ao respectivo ordenado mensal;

e) — cancellar a resolução que mandava cobrar nos jogos de football patrocinados por esta Liga a taxa de 3 %, referente ao fundo de reserva destinada a auxiliar a Federação Brasileira de Football.

A opinião publica está conturbada com o "caso" que o São Christovão está offerecendo ao scenario sportivo carioca.

Deve-se salientar que a culpa dos factos não cabe ao São Christovão A. Club, conforme propala-se abertamente. Analysando a questão com sinceridade, chegaremos á conclusão de que Castello Branco, o "leader dos turistas dos sports" é o unico culpado das anormalidades verificadas.

Não estamos de accôrdo com os ataques feitos ao gremio alvo que tem em Monteiro Rezende um baluarte incansavel.

E a nossa razão em assim proceder encontra justificativa linhas abaixo.

Eis a verdade dos factos:

— Quando o São Christovão excursionou ao Perú', assentou que iria ao Chile inaugurar o estadio official, a convite do gremio daquelle paiz amigo.

Sérissimo foi o compromisso firmado pelo São Christovão, pois não o foi com o Colo-Colo, Magalanes ou outro qualquer gremio e sim, com vislumbres diplomaticos. Marcou o São Christovão, em combinação, com o governo do Chile, as datas dos encontros.

Dezembro foi o mez indicado por não coincidir com o campeonato, conforme previu o proprio gremio "alvo".

Eis que estamos em dezembro e em plena vigencia do campeonato, atrazado em sua realização por não comportar jogos á noite.

O São Christovão teria de desincumbir-se do seu compromisso como outro club qualquer. O club da jaqueta branca viu-se traido nas datas. Que fazer?

Não cumprir o firmado com o governo do Chile, ou abandonar em definitivo o campeonato?

Encontrou o São Christovão uma formula satifactoria, contando co ma super-visão do Club de Regatas Flamengo, Vasco, Botafogo e Bangu'. Tres jogos foram adiados afim de po-

(Conclue na 15ª pag.)

EM 31 DE DEZEMBRO

APOLICES DE SÃO PAULO 1.200 contos

APOLICES DE MINAS - A 1.280 contos

Os mais vantajosos planos de venda de apolices a prestações

Cia. AUREA

138, AVENIDA RIO BRANCO, 138

CADEIRINHAS DE PANNO — COURO Estofados diversos modelos desde 55$000
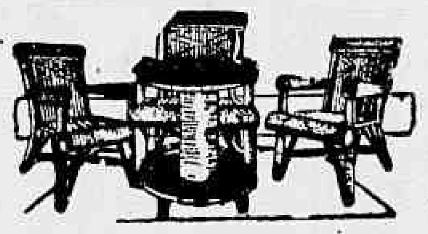
Este é um dos mais lindos typos de moveis FIBRAX, fabrico exclusivo da CASA FLÔR
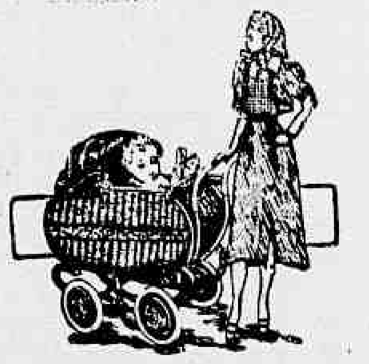
Lindos carrinhos para bébé desde 100$000
BRINQUEDOS ! MUITOS BRINQUEDOS, COLLOSAL SORTIMENTO, POR PREÇOS BARATISSIMOS só na
CASA FLÔR -- Praça Tiradentes, 50
AV. 28 DE SETEMBRO, 19 — Deposito, VISC. DE ITAUNA, 223 — CASA ADRIANINO

Os «Azes» do Pedal em Grande Confronto

Disputa-se Hoje o "VI Circuito da Cidade" -- 85 Cyclistas Inscriptos -- A Praça Mauá Local da Partida e Chegada

A grande prova cyclistica que a cidade hoje vae assistir é o maior cotejo entre os valores do cyclismo nacional realizado este anno.

O invulgar interesse que a prova despertou entre os nossos cyclistas e os enthusiastas do sport do pedal, são factores para um exito bastante expressivo.

O sensacional certame é officializado pela Liga Carioca de Cyclismo e Motocyclismo e fiscalizado pela Federação Cyclista Brasileira a entidade maxima nacional.

A PARTIDA E CHEGADA

O local da partida da prova é a praça Mauá, ás 14 horas, devendo a chegada verificar-se no mesmo local ás 16,15 horas aproximadamente.

Todos os concorrentes deverão estar no local ás 13 horas para recebimento das fichas de identificação.

OS CONCORRENTES E ENTIDADES

Estão inscriptos na prova 85 concorrentes, representando as seguintes entidades: Opera Nacional Dopolavoro, Cyclo Suburbano Club, Realengo Pedal Club, Club Internacional de Cyclistas, União Cyclista de Botafogo, Cycle Club Vicente de Carvalho, Bomsuccesso F. Club, União Cyclista de Campo Grande, União Cyclistica Fluminense, Associação Fluminense de Cyclismo e Motocyclismo, Associação Cultural do Encantado, Centro Cyclistico Light, Velo Sportivo Hellenico.

OS JUIZES

O jury do sensacional cotejo está assim constituido:

Arbitro de honra: capitão dr. Felinto Muller; arbitro da prova: dr. José da Silva Rocha; juiz de partida: dr. Georgino Avelino; juizes de chegada: Raul Pinheiro, Altino B. Souza e Helio Xavier da Costa; chronometrista: Jacques Perret; recepção e imprensa: dr. Manoel Bernardino e Alberto Lobão; juizes de controle na praça Secca: Oswaldo Moreira Guimarães e Manoel Ribeiro Gonçalves; distribuição de numeros e fichas: Ezequiel R. Silva e Reny Araujo; direcção geral no percurso: Altino B. Souza; direcção geral da prova: Silvestre Teixeira.

O ITINERARIO

O percurso da prova são 771 kilometros que serão disputados no seguinte itinerario:

Partida — Praça Mauá, Avenida Rodrigues Alves, Avenida Francisco Bicalho (prolongamento), rua Bomfim, Praia de S Christovão, ruas General Sampaio, Carlos Seidell, Retiro Saudoso, Alegria, S Luiz Gonzaga, Largo Benfica, rua Leopoldo Bulhões, Bomsuccesso, Avenida dos Democraticos, Estrada da Freguezia, rua Macedo Costa, Inhauma, rua José dos Reis, Avenida Suburbana, Ponte de Cascadura, rua Coronel Rangel, Campinho, rua Candido Benicio, Praça Secca (Posto de controle — entrega de fichas), Largo do Tanque, Jacarépaguá, Estrada da Tijuca, Barra da Tijuca, Subida do Joá, Joá, Avenida Niemeyer, Hotel Leblon, Avenida Delphim Moreira, Vieira Soutto, rua Francisco Octaviano, Casino Atlantico, Avenida Atlantica, rua Salvador Corrêa, Tunel Novo, Avenida Wenceslau Braz, Av. Pausteur, Mourisco, Praia de Botafogo, Avenida Oswaldo Cruz, Praia do Flamengo, Gloria, Avenida Beira Mar, Praça Paris, Avenida Rio Branco, Praça Mauá — chegada.

S. Christovão x Fluminense, em Cumprimento á Tabella

O São Christovão, ou por outra, um team mixto do gremio alvo, composto de profissionaes reservas e amadores, enfrentará hoje á tarde o Fluminense, em obediencia á tabella.

Os titulares "alvos" encontram-se fóra do paiz e sómente deverão aportar á esta capital, á bordo do "Monte Rosa" á 22 do corrente.

Por não haver conseguido o adiamento do match com o Fluminense, o São Christovão dará uma satisfação ao seu quadro social e ao publico apresentando em campo um "onze" sem preparo e que deverá ser presa facil para o Fluminense F. C. Assim sendo, a peleja que deveria ser a principal, passou a ser a ultima, dada a esmagadora superioridade do team do Fluminense sobre o team enxertado dos alvos. O sr. Mario Vianna dirigirá o prélio que deverá ter um desenrolar facilimo.

OS TEAMS

Fluminense:

Batataes — Guimarães e Machado; Bioró, — Santamaria ou Aluisio e Milton — Noveli — Romeu — Fogueira — Tim e Hercules.

S. Christovão:

Nelson — Mundinho e Augusto — Ivan — Jóca e Walter — Vicente — Bahiano — Hugo — Nena e Lelo.

Hontem na Liga de Football

APPROVAÇÃO DOS JOGOS

Levo ao conhecimento dos interessados que por proposta do sr. assistente technico, interino, approvei o jogo abaixo, do Torneio Extra:

C. R. Flamengo x America F. C. — (Reservas) — realizado em 15-12-38.

Marcando-se um ponto a cada club por terem empatado de 2 x 2.

REGISTOS

Communico aos interessados que concedi os registos abaixo: N. 320 — Sebastião Mendes, profissional; n. 321 — Edmundo José Freire, profissional; n. 322 — Nelson Azevedo Lima, profissional; n. 323 — Arthur Santos, profissional; n. 324 — Vicente de Oliveira, profissional; n. 325 — Albertino A. Moreira, profissional.

CONTRATOS

Levo ao conhecimento dos interessados que aceitei os contratos abaixo:

N. 432 — Sebastião Mendes, pelo São Christovão; n. 433 — Edmundo José Freire, pelo São Christovão; n. 434 — Nelson Azevedo Lima, pelo São Christovão; n. 435 — Arthur Santos, pelo São Christovão; n. 436 — Vicente de Oliveira, pelo São Christovão; n. 437 — Albertino A. Moreira, pelo S. Christovão.

Bomsuccesso x Madureira, o Cotejo dos Suburbios

Na antiga Estrada do Norte, o Bomsuccesso em seu reducto, receberá a visita do Madureira. O cotejo constituirá uma attracção, mesmo tendo-se em conta as situações que ambos estão na tabella. Guilherme Gomes será o juiz e os teams deverão pisar a cancha com as ordens:

BOMSUCCESSO: — Helion; Newton e Mario; Camisa, Néco e Otto; Nelson, Manninho, Euclydes, Pedroso Nunes e Odyr.

MADUREIRA — Alfredo; Nozinho e Tuica; Gringo, Paulista e Aleides; Adilson, Lelé, Ozéas, Jair e Anatole.

O America Disposto a Vencer o Vasco

Em Campos Salles o Match Secundario

A peleja em plano immediato á principal, será travada entre os conjuntos do America e Vasco em Campos Salles.

O cotejo, apesar das forças entagonistas em luta, desperta interesse, porque quando rubros e vascaínos se encontram fornecem aos assistentes momentos de emoção. As caracteristicas que o embate apresenta constituem a maior credencial.

O America afastado por completo do certame, com enorme numero de pontos perdidos, terá pela frente um fortissimo adversario.

O Vasco pisará o gramado disposto á victoria para não perder o segundo posto e não afastar-se do titulo maximo.

Os encontros que vascaínos e rubros têm feito constituiram um espectaculo soberbo, não de technica, mas sim de emoções. Ao Vasco a tarefa de hoje é ardua e precisa zelar pela sua situação na tabella.

Caso o America consiga o seu intento, o que alliás, não é difficil, o gremio de Villadonica verá suas preteusões frustradas, podendo passar para o terceiro logar ou quarto, de accordo com o resultado do match Flamengo x Botafogo.

O America no presente returno está invicto e espera manter a invejavel situação, embora não exerga muita influencia no campeonato.

MENOTTI CATALDI

A peleja será dirigida por Menotti Cataldi, devendo iniciar-se ás 16.20 horas.

OS TEAMS

AMERICA — Thadeu, Della Torre e Badu'; Possato, Og e Alcebiades; Bugeyro, Hortencio, Placido Carolla e Pirica.

VASCO — Joel, Florindo e Jahu'; Venerotti Aziz e Calocero; Lindo, Alfredo, Fantoni, Villadonica e Luna.

O São Christovão, Castello Branco e o Fluminense

(Conclusão da 13ª pag.)

der excursionar ao Chile. E' que aquelles quatro clubs bem compreenderam a situação delicada dos "alvos". O Fluminense e o America não opinaram em definitivo. Apenas fizeram sentir que uma excursão não se faz no meio do campeonato, obrigando a tabella a modificações.

CASTELLO BRANCO

Surge ahi o nome de Castello Branco, o turista-mór dos sports brasileiros, exercendo em accumulo sem proveitos os cargos de director do São Christovão, presidente da Federação Brasileira de Football e director de sports da C. B. D....

Reuniu-se o Conselho Superior da L. F. R. J. presentes os presidentes dos clubs filiados

Lá estava o sr. Castello Branco.

Firmou-se a transferencia dos jogos com o Bangu', Flamengo eVasco. Castello Branco comprometteu-se a estar no Rio á 15 ou 16 do corrente, á tempo portanto de enfrentar o Fluminense a 18. E esse compromisso de Castello Branco passou a ser um compromisso de honra, conforme o proprio adiantou.

Parte o São Christovão, certos os que aqui ficaram que a embaixada chefiada por Castello Branco regressaria na data estipulada.

Enfrenta no Chile um concorrente, depois outro. Já é tempo de voltar. Eis que os despachos telegraphicos oriundos do Chile participam que o Magalanes seria o terceiro adversario dos alvos. Cumprido mais esse compromisso de ultima hora o São Christovão apresta-se para o regresso.

Manda reservar passagens pelo avião de carreira da Condor e aqui no Rio estavamos á sua espera á 15 do andante.

— Emquanto taes factos se processam longe do paiz, cá na capital elege-se a nova directoria do São Christovão. Monteiro Rezende, figura destacada dos sports brasileiros, é reeleito presidente por acclamação.

Castello Branco esperava ser dirigente do São Christovão e nem siquer foi lembrado. O certo é que assim que Castello Branco teve conhecimento dos factos daqui, adiou o embarque da delegação, arranjando um match sem licença com o Racing, sujeitando o team a espectacular revéz Estranhou-se aqui as attitudes do chefe da delegação arvorado em director de embaixadas. Isso ás vesperas da chegada. A Condor que traria os cracks desde Buenos Aires, zelando pela sua reputação tarde da noite, remetteu-nos uma noticia que não puzemos duvida alguma, communicando-nos que o São Christovão havia mandado cancellar as passagens... quando havia logar no avião de carreira.

A directoria do São Christovão communicou-se logo com a chefia da embaixada perguntando os motivos do não embarque.

Castello Branco, transmittiu um telegramma laconico dizendo que perdera o vapor e os aviões estavam lotados.

Fez-se nova tentativa. Que mandasse por avião pelo menos seis players: Caxambu' — Magdalena — Oswaldo — Carreiro — Dôdô e Affonsinho.

E a resposta foi a mesma. Não ha mais logares nos aviões.

FLUMINENSE

O certo é que o panico foi lançado pela cidade. O São Christovão não chegaria a tempo de enfrentar á 18 o Fluminense, segundo o compromisso firmado por Castello Branco e agora posto por terra. Surgem então as possibilidades de adiamento do match.

De ante-mão, alliás justamente, o Fluminense recusa-se a qualquer adiamento. O ponto de vista do Fluminense merece ser acatado porque está dentro das leis da L. F. R. J.

Que culpa tem o Fluminense se o São Christovão fugiu ao compromisso firmado frente ao Conselho Superior?

Não é o "todo" São Christovão. Claro que é o nome de Castello Branco que está em fóco. Falou-se da inexpressividade do titulo de campeão que poderá já pertencer ao Fluminense. Ha uma tabella e um compromisso a ser cumprido. E o Fluminense reconhece a intangibilidade da tabella, uma vez que não concordou com a viagem do São Christovão, como que prevéndo os acontecimentos, voltam-se as iras para o fidalgo tricolór. Afinal o campeão defende os seus direitos dentro das leis da entidade. O não adiamento do match encontra justificativa incontestavel. O gremio campeão sente-se á vontade no presente "caso". Adiar seria abrir um precendente de resultados os peores possiveis. O campeonato termina á 8 de janeiro proximo. Haverá á seguir o Campeonato Brasileiro e a disputa da "Copa Rocca", quasi que simultaneamente.

O Fluminense vae ceder innumeros valôres, uma vez que o Flamengo e o Vasco excursionarão. Para uma transferencia do seu encontro com o São Christovão o Fluminense póde allegar a absoluta falta de datas, uma vez que os seus players já estão sendo requisitados pela entidade para o "scratch" carioca.

Quanto á eliminação do gremio alvo, o afastamento do campeonato, e o que se diz pela cidade, é melhor fazer-se um juizo mais sereno.

O São Christovão Athletico Club não tem culpa dos acontecimentos. Castello Branco, esse sim, é que, apesar dos cargos que occupa, precisa justificar de forma mais clara o seu procedimento no exterior.

"Club Sportivo Departamento Commercial"

Recebemos:

"Illmo. sr. redactor do DIARIO CARIOCA — Tenho o prazer de communicar-lhe que, após concorridissima reunião realizada no Departamento Commercial da Estrada de Ferro Central do Brasil, foi fundado um club destinado a promover a pratica dos sports, sob a denominação de Club Sportivo Departamento Commercial.

A novel agremiação conta com valiosos elementos para vencer e destacar-se dentre as suas co-irmãs dos varios Departamentos da Estrada que formam a Liga de Sports da Central, á qual, por estes dias, será filiada, para disputa do respectivo campeonato.

O Club Sportivo Departamento Commercial conta com o valioso apoio do dr. Jurandyr Pires Ferreira, chefe do Departamento Commercial localizado á avenida Rio Branco n. 109, 6º andar, e tem em perspectiva um vasto programma de realizações em prol da cultura physica dos ferroviarios do mesmo Departamento, cuidará tambem, opportunamente, das actividades sociaes, dispondo, para tanto, do precioso elemento feminino com que formará o Departamento Feminino.

Durante a reunião foi eleita a directoria abaixo:

Presidente de honra — dr. Jurandys Pires Ferreira; presidente — dr. Renato Hanriot; 1º secretario — sr. Hiram Ferreira; 2º secretario — sr. Alvaro Soares; Director social — dr. Jacyntho Estellita Jorge; Director technico — dr. Adalberto Pitta; Publicidade — sr. Pedro Paulo da Rocha; Thesoureiro — sr. Paulo Castilho; Director de sport — sr. Hildebrando M. da Silva; Directora de sport — senhorinha Maria Augusta Paixão; Zelador — sr. Olavo Costa.

Pedindo a gentileza da publicação, firma-se com elevada estima e distincta consideração — Hiram Fereira — 1º secretario".

Manufactura de Porcelana F. C. x Corinthians Suburbano F. C.

Tendo o Corinthians que enfrentar o campeão de Inhauma no estadio Klabim, irá disposto a trazer mais uma victoria para o seu cartel.

O seu team formará com a seguinte constituição:

Wilson; China e Leonidio; Bahiano, Armando e Amão; 1.500, Paulo, Juca, Beto e Hercules.

Na Quinzena da Natação

O Concurso Infanto-Juvenil patrocinado pelo Club de Ragatas Icarahy — Entrada franca para as crianças

Termina, hoje, com o concurso patrocinado pelo Club de Regatas Icarahy a "Quinzena da Natação", em tão boa hora levada a effeito pela Liga de Natação do Rio de Janeiro. A competição infanto-juvenil que hoje se realiza será uma demonstração do carinho com que os clubs cuidam dessa parte, vue representa para os sports patrios os futuros defensores do pavilhão auri-verde nas lides aquaticas.

A Athletica Vera Cruz, o Tijuca Tennis Club e o Club de Regatas Icarahy disputarão a leaderança desse certame, apresentando os futuros cracks em condições taes, que varios records deverão ser batidos.

O PROGRAMMA E OS CONCORRENTES

1.ª prova — 50 metros — petizes — nado costas crawlado — Otto Paranhos (Vera-Cruz).

2.ª prova — 50 metros — infantis — nado de peito — concorrentes: Manfredo Leipziger, Kyrzo V. Espirito Santo, Egberto de Lima Maldona e Abel Ely Gazio (R). (Icarahy); Nemrod Pereira Leitão e Geraldo Cortes (Tijuca); Luiz Ferreira, Moacyr Mendonça Vieira, Jorge Ferreira Cavalcanti e Francisco Ferreira Souto (R). (Vera-Cruz).

3.ª prova — 50 metros — juvenis juniors — nado crawl — concorrentes: Luiz Teixeira Alves (Guanabara); Carlos Fernando Schueler (Icarahy); Geraldo Motta, Walter Winter Santos e Vinicius Guerra (Tijuca); Raymundo Leão Feitosa (Vera-Cruz).

4.ª prova — 100 metros — juvenis seniors — nado de costas crawlado — concorrentes: Odyr M. Ferreira de Barros (Flamengo); Thomaz José Oliveira Silva, Alberto Taylor e Alvaro Prado Mendonça (Icarahy); Ruy Guaraná e Odin B. Sarmento (Tijuca); Manoel Leite da Silva (Vasco); Francisco Leão Feitosa, Cidis Ovalle Carvalho e Walter Ferreira (Vera-Cruz).

5.ª prova — 50 metros — meninas infantis — nado crawl — concorrentes: Luiza Maria Pontos (Flamego); Alzira Guimarães da Silva e Maria Olga Pessôa de Barros (Icarahy); Ilka Cooke de Araujo e Julita Johaa (Tijuca); Solange Hivert Tonelli (Vera-Cruz).

6.a prova — 100 metros — meninas juvenis — nado de costas crawlado — Leda Horacio de Barros (Flamengo); Maria Leão Feitosa, Neuza Paranhos, Nair Paranhos e Lea Luiz da Costa (R). (Vera-Cruz).

7.ª prova — 100 metros — aspirantes — nado de peito — concorrentes: Pedro Estevam Weiner e Alaor Tell Kixa (Botafogo); Orlando Fernandes Ribeiro (Flamengo); Carlos Rodolpho Fischer, Waldyr Espirito Santo e Roberto Tardin (R). (Icarahy); Renato Manier (Tijuca); Eduardo Ramos Rocha (Vasco); Fernando Machado Leal e Léo Camara Lima (Vera-Cruz).

9.ª prova — 50 metros — infantis — nado de costas crawlado — concorrentes: Abel Ely Gazio, Helio de Oliveira Silva, Charles Taylor e Manfredo Leipziger (R). (Icarahy); Nemrod Pereira Leitão (Tijuca); Arthur Leão Feitosa, Dideot Cavalcanti, Antonio da Cunha Noronha e Tasso Rebello Pires (R). (Vera-Cruz).

9.ª prova — 50 metros — juvenis juniors — nado de peito — concorrentes — João Estevam Weiner e Fernando Moutinho Neiva (Botafogo); Paulo Moraes Alberto (Guanabara); Carlos Fernando Schueler e Renato Tietzmann Silva (R). (Icarahy); Geraldo Rocha (Tijuca); Luiz Ferreira Cavalcanti (Vera-Cruz) e Haroldo Astuto (Vasco).

10.ª prova — 100 metros — juvenis juniors — nado crawl — Raymundo Pinto Filho (Guanabara); Eduardo Prado de Mendonça, Thomaz J. de Oliveira Silva e Luiz de Freitas Novaes (Icarahy); Ruy Guaraná e Odin B. Sarmento (Tijuca); Francisco Leão Feitosa, Walter Ferreira e Cidis Ovalle Carvalho (Vera-Cruz).

11ª prova — 50 metros — meninas petizes — nado de costas crawlado — concorrentes: Maria Dulce Cardoso Mazio (Icarahy); Dinah Motta e Therezinha Mendes (Tijuca); Regina Maria da Silveira e Milca Arenzon (Vera-Cruz).

12ª prova — 50 metros — meninas infantis — nado de peito — concorrentes: Joanna Colbert (Icarahy); Nilza Schaloor Lebre e Dulce Carvalho e Silva (Tijuca); Solange Hiver Tonella (Vera-Cruz).

13ª prova — 100 metros — meninas juvenis — nado crawl — concorrentes: Leda Horacio de Barros (Flamengo); Marina Labarthe Lebre (Tijuca); Neuza Paranhos, Nair Paranhos, Maria Leão Feitosa e Lea Luiz da Costa (R.) (Vera-Cruz).

14ª prova — 100 metros — aspirantes — nado de costas crawlado — concorrentes: Guilhermina Penido do Amaral (Guanabara); Carlos Rodolfo Fischer, Roberto Tardin e Waldyr Espirito Santo (R.) (Icarahy), Rubens Prado Costallat (Tijuca).

15ª prova — 50 metros — infantis — nado crawl — concorrentes: Otto Lima (Guanabara); Manfredo Leipziger, Abel Ely Gazio, Helio de Oliveira Silva e Charles Taylor (R.) (Icarahy); Geraldo Côrtes (Tijuca); Diderot Cavalcanti, Arthur Leão Feitosa, Antonio da Cunha Noronha e Eunaque Rodrigues (R.) (Vera-Cruz).

16ª prova — 50 metros — juvenis juniors — nado de costas crawlado — Luiz Teixeira Alves (Guanabara); Carlos Fernando Schueler (Icarahy); Isidoro Pereira Leitão e Walter Winter Santos (Tijuca); Raymundo Leão Feitosa (Vera-Cruz).

17ª prova — 100 metros — juvenis seniors — nado de peito — concorrentes: Alcindo Leipziger (Icarahy); Eduardo Prado de Mendonça (Icarahy); Jayme Roberto Miranda, João Luiz Lamego Ziegler e Carlos Winter Santos (Tijuca); Raymundo Ferreira Souto (Vera-Cruz).

18ª prova — 50 metros — meninas infantis — nado de costas crawlado — concorrentes: Luiz Maria Pontes (Flamengo); Carmen Lima (Guanabara); Maria Olga Pessoa de Barros e Joanna Colberto (Icarahy); Dulce de Carvalho Silva, Ilka Cooke de Araujo e Nylza Schaflor Lebre (Tijuca).

19ª prova — 100 metros — meninas juvenis — nado de peito — Leda Evelyne Ciarla (Botafogo); Marina Peixoto (Guanabara) e Marina Labarthe Lebre (Tijuca).

20ª prova — 400 metros — aspirantes — nado crawl — William de Farias (Botafogo); Fernando F. Gomes (Guanabara); Roberto Tardin e Carlos Rodolpho Fischer (R.) (Icarahy); Rubens Prado Costallat (Tijuca) e Léo Camara Lima (Vera-Cruz).

ENTRADA FRANCA

A Liga de Natação tendo em mira propagar na classe infanto-juvenil a pratica da natação, resolveu no concurso que hoje se realiza, na piscina do Guanabara, dar entrada franca a toda petizada que se apresentar acompanhada dos seus paes ou parentes.

E' uma medida digna de applausos, pois verifica-se com esse gesto que a entidade aquatica deseja que os seus infanto-juvenis tenham o incentivo daquelles que poderão ser mais tarde novos praticantes do mais salutar dos sports — a natação.

Será Encerrada Hoje a Temporada Classica Deste Anno do Jockey Club Brasileiro

Nove Nacionaes de Regular Classe Estão Alistados no Classico "José Calmon"

1ª CARREIRA

SULTAN STAR, 55 kilos — Foram excellentes as duas ultimas "performances" dessa potranca. Na penultima, ha tres semanas, secundou Pogyruá e ha uma semana só perdeu para Messancy, mas dominou Braza Viva, Tinguassiba, Revisão, Sinhá Linda, Yanu' e Oito Pontas. Deve ser agora a ganhadora.

RESALVA, 55 kilos — Quando estreou perdeu para Oiticoró, E'gaso, Revisão, Sultan Star, Jacumi e Braza Viva. Desses, somente Sultan Star, Braza Viva e Revisão é que estão hoje presentes á carreira. Deve produzir boa "performance".

BRAZA VIVA, 55 kilos — Vem de escoltar Messancy e Sultan Star. Livre da primeira, deve ser considerada a principal adversaria da segunda.

YAMI, 55 kilos — Suas tres unicas apresentações na Gavea não a recommendam.

REVISÃO, 55 kilos — Quinta de Messancy, Sultan Star, Braza Viva e Tinguassiba, deve ser, todavia, considerada como competidora.

ENA, 55 kilos — Não se collocou em seus dois ultimos compromissos. Entretanto, de uma feita já figurou nesta companhia. Bom azar.

OITO PONTAS, 55 kilos — Não deixou impressão ao estrear no ultimo domingo.

AVISADA, 55 kilos — Nada tem feito. Nada a recommenda.

DIAMANTINA, 55 kilos — Suas duas unicas apresentações não a credenciam.

2ª CARREIRA

LIBER, 54 kilos — Actuou bem em seus dois mais recentes compromissos. No penultimo secundou Milagre, na frente de Cabo Frio, Myrna e Quebrador e ha quinze dias só perdeu para Myrna, mas dominou Nina e Ukrania. Deve agora ganhar.

CABO FRIO, 56 kilos — Em sua ultima exhibição escoltou Milagre e Liber. Livre do primeiro, é o principal adversario da segunda.

QUEBRADOR, 56 kilos. — Vem de entrar em quinto logar, atrás de Milagre, Liber, Cabo Frio e Myrna, só dominando Nina. Só se melhorou muito.

CARATINGA, 54 kilos. — Suas quatro exhibições este anno não a recommendam.

NINA, 54 kilos. — Já actuou melhor ha duas semanas, quando escoltou Myrna e Liber. Todavia, só como azar.

QUERIDINHA, 54 kilos. — Difficilmente ganhará, tão mal vem actuando.

3ª CARREIRA

SÃO LUIZ, 55 kilos. — Depositario sempre de esperanças, sempre fracassa. Entretanto, domingo, já chegou mais proximo dos ponteiros, ao escoltar Monte Alvo, Implacavel e Zingador. Com a ausencia desses tres adversarios, deve fazer seu, o triumpho.

DUCE, 55 kilos. — Ao estrear, no dia 15 de novembro, foi quarto de E'gaso, Revisão e Messancy.

Livre da emoção de estréa, poderá ganhar sem surpreender-nos.

PEPISTRELLO, 55 kilos. — Estreará hoje regularmente trabalhado e prompto a fazer bôa figura.

OURO BRANCO, 55 kilos. — Não correrá.

MANIACO, 55 kilos. — Em 21 de agosto, ao estrear, escoltou Discreta e Glorista. Deve produzir bôa carreira.

GARBO, 55 kilos. — Já correu melhor em seu ultimo compromisso, ha quinze dias, quando só perdeu para Glorista, Implacavel, Monte Alvo e São Luiz. Livre dos tres primeiros parece o maior inimigo de São Luiz.

TAMBORIM, 55 kilos. — Fez feia figura em suas duas ultimas exhibições. Todavia, possue um segundo logar quando a turma era mais forte.

PAYAL, 55 kilos. — Nada deve pretender.

4ª CARREIRA

ZAGALA, 53 kilos. — Muito ligeirinha, em seu derradeiro compromisso perdeu sómente nos ultimos momentos para Valdo e Barbada. Deve ser agora a ganhadora.

MAKALE', 55 kilos. — Ha cerca de um mez conquistou seu primeiro triumpho, ganhando de Lulu', Sultan Star e Ena. Póde repetir.

E'GASO, 55 kilos. — Na carreira ganha por Valdo sobre Barbada e Zagala, chegou logo após esta ultima. Deve ser considerado como competidor.

OITICORO', 55 kilos. — Suas condições são bôas. Bom azar.

BRADADOR, 55 kilos. — Suas ultimas carreiras não o recommendam.

MESSANCY, 55 kilos. — Ha uma semana ganhou de Sultan Star e Braza Viva. Agora, a cousa fia mais fino.

5ª CARREIRA

GALOPADOR, 58 kilos. — Acaba de conquistar dois bonitos triumphos, um na turma immediata, com 58 kilos e o outro, destes mesmos adversarios, com 52 kilos, derrotando Zug, Mango, Prateada e May Be. Mesmo subindo seis kilos, tem possibilidades de "enfiar" a terceira.

ZUG, 51 kilos. — Ao secundar Galopador, ha uma semana, recebia delle dois kilos. Como agora está favorecido em sete kilos, é capaz de desforrar-se.

MANGO, 55 kilos. — Sabbado passado, em areia pesada, fez o train da carreira até ás especiaes, perdendo dahi para diante para Galopador e Zug. Se conseguir folgar na frente e não fôr perseguido é capaz de "passar o recibo".

CARRETEIRO, 58 kilos. — Baixou de turma. Mesmo com esse peso, tem chance entre os adversarios que lhe deram.

MAY BE, 55 kilos — Foi a ultima nesta turma ha uma semana, soffrendo percalços no percurso.

MIRORO', 58 kilos — A turma lhe convem, o peso é que nos parece demasiado.

6ª CARREIRA

QUILATE, 56 kilos — Optimas foram as suas ultimas carreiras. Na penultima secundou Qui-ta-tá, na frente de Lamina, Milagre e Tanguá e ha uma semana só perdeu para Gagé, mas dominou Rosilegio, Milagre e Lamina. Deve ser agora o ganhador.

LAMINA, 54 kilos — Suas duas ultimas performances estão acima indicada. Competidora discreta.

ROSILEGIO, 56 kilos — Vem de escoltar Gagé e Quilate. Para a dupla não estará mal indicado.

MALABA', 54 kilos — Suas ultimas actuações em nada a recommendam. Só como azar.

APROMPTO JUNIOR, 56 kilos — Ha quinze dias ganhou de Nhá Duca, Belartes e Kisber. Como é um util animal, não deve ser desprezado.

MILAGRE, 56 kilos — Vem de entrar quarto de Gagé, Quilate e Rosilegio. Entretanto, só como azar.

OITICHI, 56 kilos — Na areia, sim, mas na grama, não.

ONYX, 56 kilos — Vem actuando tão mal que é uma temeridade depositar-se-lhe confiança.

7ª CARREIRA

GAGE', 54 kilos — No ultimo domingo ganhou com facilidade de Quilate e Rosilegio. Mesmo nesta turma, tem possibilidade de repetir.

CAMBRAIA, 52 kilos — Em seguida a uma victoria sobre Gagé, Qui-ta-tá e Quilate, conseguiu secundar Bripohl, dominando Bracatéa e Raio do Luar. Pode novamente ganhar de Gagé.

BRACATE'A, 54 kilos — Ha uma semana escoltou Bripohl e Cambraia, mas muito longe. Para os azaristas, não é má indicação.

RAIO DO LUAR, 54 kilos — No ultimo domingo não fez nenhuma força. O "sombrinha" desinteressou-se por completo da carreira... E agora ?

CAMBUQUIRA, 58 kilos — A turma é camarada, mas o peso é que não é sopa.

TEJO, 54 kilos — Apesar de sua ultima e feia carreira, temol-o na conta de inimigo.

GANDAIA, 58 kilos — Mesmo com esse peso, acreditamos que possa figurar, pois os adversarios não lhe devem metter medo.

8ª CARREIRA

MUZAMBINHO, 50 kilos — No ultimo domingo conquistou um difficultoso triumpho entre os seus coetaneos, derrotando Indayatuba, Odax e Vesuvio. Mesmo fóra da sua turma, pode figurar bem.

DOMINO', 54 kilos — Acaba de escoltar Ijuhy e Quarahim. Adversario em qualquer terreno.

BARTHOU, 54 kilos — Vem actuando com muita regularidade. Ainda no domingo só perdeu para Sugestivo, mas dominou Saphinha, que aqui não faria feia figura. E' candidato á victoria.

URUSSANGA, 56 kilos — Ha tres semanas não lhe custou ganhar de Tereré e Barthou. Suas condições são bôas. Póde ganhar novamente.

UYRAPARA, 56 kilos — Elelto grande favorito no domingo, não conseguiu mais do que escoltar Iapó e Marabô. Entre os adversarios de agora, sua chance é positiva.

XODOSINHO, 56 kilos — Victorioso em seu ultimo compromisso, quando derrotou Uyrapara e Sylpho, parece-nos agora o mais provavel ganhador.

BARNABE', 56 kilos — Ha duas semanas conquistou um retumbante triumpho sobre Kadjar e Barthou. Como se vê, é competidor de primeira linha.

RAIO DO SOL, 53 kilos — Não acreditamos que possa ganhar, tão mal vem actuando ultimamente.

FLEUR D'AMOUR, 54 kilos — Competidor discreto.

9.ª CARREIRA

MARABÔ, 54 kilos — Foi boa a sua performance de domingo ultimo, quando só perdeu para Iapó, em grama macia. Pode ser agora o ganhador.

LA FAYETTE, 55 kilos — Não correrá.

AZ DE OUROS, 58 kilos — Vae estrear regularmente movido.

PASSAPORTE, ex-Tereré, 50 kilos — No Classico Jockey Club de Montevidéo empenhou-se num duello com Chief Guide e conseguiu leval-a de vencida. Em condições de ser o ganhador, mesmo nesta turma.

CHIEF GUIDE, 54 kilos — Dispensava oito kilos a Tereré na carreira acima. Como agora concede somente quatro kilos, pode desforrar-se.

PROGNOSTICOS DO "DIARIO CARIOCA"

Ena — Sultan Star — Braza Viva.
Cabo Frio — Liber — Quebrador.
Maniaco — São Luiz — Garbo.
Makalé — Zagala — E'gaso.
Mango — Galopador — Zug.
Aprompto Jr. — Quilate — Rosilegio.
Cambraia — Gazé — Gandaia.
Muzambinho — Xodosinho — Uyrapara.
Marabô — Passaporte — Az de Ouros

MONTARIAS PROVAVEIS

1ª — Premio "Vesari" — 1.500 metros — 10:000$000.
(1 S. Star, D. Ferreira 55
(2 Resalva, A. Molina . 55
(3 Braza Viva, H. Soares 55
2 |
(4 Yami, G. Costa .. . 55
(5 Revisão, R. Freitas . 55
3 |
(6 Ena, W. Andrade .. 55
(7 Oito Pontas, J. Mesq. 55
4 | 8 Avisada, J. Canales . 55
(9 Diamantina, Cunha . 55

2ª — Premio "Alter Ego" — 1.200 metros — 5:000$000.
1—1 Liber, B. Cruz 54
2—2 Cabo Frio, R. Freitas 56
3—3 Quebrador, W. Cunha 56
4—4 Caratinga, F. Mendes 54
(5 Nina, O. Coutinho . 54
5 |
(6 Queridinha, J. Santos 54

3ª — Premio "Everest" — 1.500 metros — 10:000$000.
(1 São Luiz, L. Souza .. 55
(2 Duce, S. Batista . . 55
(3 Pepistrello, Molina . 55
2 |
(4 Ouro-branco, N. C. 55
(5 Maniaco, P. Gusso . 55
3 |
(6 Garbo, J. Mesquita . 55
(7 Tamborim, D. Fer. 55
4 |
(8 Payal, H. Soares . . 55

4ª — Premio "Kosmos" — 1.400 metros — 10:000$000.
1—1 Zagala, J. Mesquita . 53
2—2 Makalé, P. Gusso .. 55
3—3 E'gaso, W. Andrade . 55
4—4 Oiticorá, J. Canales . 55
(5 Bradador, D. Ferreira 55
(6 Messancy, R. Freitas 53

5ª — Premio "Xarão" — 1.600 metros — 4:000$000.
1—1 Galopador, R. Freitas 58
2—2 Zug, J. Mesquita .. . 51
3—3 Mango, G. Costa . .. 55
4—4 Carreteiro, Salust. .. 58
(5 May-be, O. Coutinho 55
5 |
(6 Miroró, P. Gusso . . 58

6ª — Premio "Rodney" — 1.600 metros — 4:000$000.
(1 Quilate, P. Gusso . 56
1 |
(2 Lamina, W. Andrade 54
(3 Rosilegio, C. Pereira 56
2 |
(4 Malabá, J. Canales . 54
(5 A. Junior, D. Fer. . 56
3 |
(6 Milagre, R. Freitas . 56
(7 Oitichi, J. Mesquita . 56
4 |
(" Onyx, A. Molina .. 56

7ª — Premio "Simpatia-Muricy" — 1.500 metros — 4:000$ — Betting.
1—1 Gagé, W. Andrade .. 54
(2 Cambraia, J. Fern. . 52
2 |
(3 Bracatéa, P. Simões 54
(4 R. do Luar, Canales 54
3 |
(5 Cambuquira, Cunha . 58
(6 Tejo, H. Soares .. . 54
4 |
(7 Gandaia, S. Bezerra 58

8ª — Premio Classico "José Calmon" — 2.000 metros — 12:000$000 — Betting.
(1 Muzambinho, O. Cout. 50
1 |
(2 Dominó, Andrade . 54
(3 Barthou, A. Molina . 54
2 |
(4 Urussanga, R. Freitas 56
(5 Uyrapara, Canales . 56
3 |
(6 Xodósinho, G. Costa 56
(7 Barnabé, H. Soares 56
4 | 8 Raio de Sol, Mesquita 53
(9 F. d'Amour, Ferreira 54

9ª — Premio "Oyapock" — 2.000 metros — 5:000$000 — Betting.
1—1 Marabô, W. Andrade . 54
2—2 Lafayette, N. C. 55
3—3 Az de Ouros, Freitas 58
4—4 Passaporte ex-Tereré, J. Mesquita 50
5—5 Chief Guide, A. Molina 54

A Reunião de Hontem no Hippodromo Brasileiro

Mandarim Venceu a Prova Principal

O Jockey Club Brasileiro realizou hontem uma das suas ultimas sabbatinas deste anno.

Um publico numeroso e enthusiasta accorreu ao Hippodromo da Gavea, movimentando na Casa das Apostas a somma de 256:160$000, afóra os 61:695$000 apurados nos diversos concursos.

A prova principal foi ganha, conforme previramos, pelo cavallo Mandarim, que dest'arte repetiu a proeza da ultima semana.

O filho de Copetin, que teve ainda a direcção de Reduzino de Freitas venceu de ponta a ponta, nunca se apercebendo da presença dos seus quatro unicos adversarios.

No segundo premio ha a resaltar a má performance ou que nome tenha, do cavallo Esplin.

O filho de Mehemet Ali foi apresentado em deficiente estado de entrainement, o que torna o seu entraineur passivel de uma penalidade. Esplin mal saiu, começou a perder contacto com os seus adversarios, até correr num longinquo alcance, cruzando a méta a uma centena de metros do ganhador.

Na primeira carreira, Nhá Duca não "levantou as patas" durante todo o percurso, dando a impressão de que nada queria. Que terá havido?

1ª CARREIRA

660 Premio "Nuncio" — Animaes de quatro annos, sem mais de uma victoria — Pesos da tabella — 1.400 metros — Premios: 4:000$, 800$ e 400$.
KISBER, masc., zaino, quatro annos, Bahia, Ivon e Egina, do sr. Heron de Oliveira, 56 kilos, Sebastião Bezerra, aprendiz . 1.º
Belartes, 56 kilos, H. Soares ... 2.º
Nhá Duca, 54 kilos, J. Mesquita ... 3.º
Myrna, 54 kilos, W. Andrade ... 0
Gatilho, 56 kilos, R. Freitas ... 0
Ganho por dois corpos; do 2º ao 3º, meio corpo.
Rateios: 45$200 em 1º; dupla (24) 71$200; placés: Kisber réis 30$400; Belartes 21$200.
Tempo: 93" 2/5.
Total das apostas: 20:440$.
Criador: Alvaro Martins Catabrino.
Tratador: Estevam Pereira.

RATEIOS EVENTUAES

1 Nhá Duca	354	20$700
2 Kisber	162	45$200
3 Myrna	97	75$500
4 Belartes	191	38$300
5 Gatilho	112	65$100
Total	916	
12	170	18$600
13	77	107$300
14	383	21$500
15	101	81$800
23	33	230$800
24	116	71$200
25	41	187$800
34	41	187$800
35	13	635$600
45	52	158$900
Total	1033	

Assumindo o commando do lote logo que o apparelho foi levantado, Kisber não se deixou desalojar por Myrna e Belartes, que o perseguiram todo o percurso, e resistiu bem ao ataque final de Belartes, que o secundou a dois corpos, e Nhá Duca, que chegou em terceiro, a meio corpo de Belartes. Myrna e Gatilho fecharam o pelotão.

2ª CARREIRA

661 Premio "Ufal" — Animaes nacionaes — Pesos especiaes, com descarga para aprendizes — 1.500 metros — Premios: 4:000$, 800$ e 400$.
NUNCIO, masc., alazão, 6 annos, S. Paulo, Impartial e Rouleuse, do senhor Dante F. Lavagnino, 52/49 kilos, Rubem Silva ... 1.º
Soissons, 54/53 kilos, O. Serra, empate ... 2.º
Clipper, 50/48 kilos, J. Fernandes, empate ... 2.º
Prateada, 56/54 kilos, S. Bezerra, ap. ... 0
Brincadeira, 52 ks., H. Soares ... 0
Ugeré, 50 kilos, O. Coutinho ... 0
Esplin, 56 kilos, G. Costa 0
Ganho por um corpo; o 2º logar: empate.
Rateios: 53$500 em 1º: dupla (12) 86$900; placés: Nuncio ... 51$100; Soissons 15$600; Clipper 24$100.
Tempo: 98" 1/5.
Total das apostas: 35:270$.
Criador: Governo do Estado de S. Paulo.
Tratador: Cyrillo de Souza.

RATEIOS EVENTUAES

1—1	Nuncio	246	53$500
	(2 Soissons . .	274	48$000
2	(3 Clipper . ..	91	144$700
	(4 Ugeré	424	31$000
3	(5 Esplin	187	70$400
	(6 Prateada ...	199	66$100
4	(7 Brincadeira.	225	58$500
	Total	1646	
	12	155	86$000
	13	185	72$300
	14	88	153$000
	22	69	195$200
	23	433	31$100
	24	321	41$900
	33	98	137$200
	34	280	48$100
	44	55	245$000
	Total	1684	

Nuncio foi o primeiro a partir, seguido de Prateada e Soissons, separados por pequena differença. Sem alterações entre os tres primeiros a carreira desenvolveu-se até a ultima curva, quando Nuncio e Prateada desgarraram e Soissons se esgueira por junto á cerca interna para nas pedras de apregoação assumir a posição de honra. Nos ultimos metros, porém, Soissons parou e Nuncio ainda poude fazer seu o triumpho com meio corpo de luz. A segunda collocação, decidida pelo "olho mecanico", coube a Soissons e Clipper, empatados.

3ª CARREIRA

662 Premio "Aedo" — Animaes estrangeiros — Handicap — 1.600 metros — Premios: 4:000$, 800$ e 400$.
MANDARIM, masc., castanho, 5 annos, Argentina, Copetin e Rosa Nautica, do sr. Carlos da Rocha Faria, 56 kilos, Reduzino de Freitas ... 1.º
Alubia, 53 kilos, J. Canales ... 2.º
Buster Keaton, 53 kilos, S. Batista ... 3.º
Lumine, 52 kilos, G. Costa 0
Fogueada, 50 kilos, J. Mesquita ... 0
Ganho por dois corpos; do 2º ao 3º, dois corpos.
Rateios: 15$300 em 1º: dupla (13) 53$600; placés: Mandarim 12$200; Alubia 16$300.
Tempo: 104".
Total das apostas: 37:530$.
Importador: Guilherme Fernandez.
Tratador: Oswaldo Feijo.

RATEIOS EVENTUAES

1 Mandarim	1035	15$300
2 Buster Keaton .	335	47$400
3 Alubia	214	74$300
4 Lumine	348	45$700
5 Fogueada	57	279$100
Total	1989	
12	429	31$100
13	249	53$600
14	429	31$100
15	38	351$300
23	117	114$100
24	184	72$500
25	26	513$500
34	140	95$300
35	23	580$500
45	34	392$700
Total	1669	

Boa partida. Mandarim despontou e de galope largo fez todo o percurso, seguido de Buster Keaton, até as geraes, e dahi até ao disco por Alubia, que correra em terceiro. A differença entre o ganhador e Alubia foi de dois corpos e desta para Buster Keaton, que precedeu a Lumine e Fogueada, de egual distancia.

4.ª CARREIRA

663 Premio "Polycarpo Sereno" — Animaes nacionaes — Pesos especiaes, com descarga para aprendizes — 1.400 metros — Premios: 3:500$, 700$ e 350$000.
AEDO, masc., zaino, 5 annos São Paulo, Sin Rumbo e La Lizaine do sr. José Padilha 52/51 kilos. Pedro Simões, aprendiz ... 1.º
Victoria Regia, 49 kilos, D. Ferreira ... 2.º
Violet le Duc 50 kilos, H. Soares ... 3.º
Ufal, 52 kilos, S. Batista .. 0
Enio, 58/55 kilos, J. Fernandes ap. ... 0
Patrulha, 54 kilos, W. Andrade ... 0
Jardineira 51 kilos, J. M. 0
Laila, 56/53 kilos, R. Silva, aprendiz ... 0
Ganho por meio corpo; do 2.º ao 3.º, um corpo.
Rateios: 412$000 em 1.º; dupla (12) 34$700; placés: Aedo 24$600; Victoria Regia 15$300; Violet le Duc 18$700.
Tempo: 92" 4/5.
Total das apostas: 47:630$000.
Criador: Danton Coelho.
Tratador: Nelson Pires.

RATEIOS EVENTUAES

	(1 Victoria Regia	407	46$500
1	(2 Enio	132	143$500
	(3 Violet le Duc	741	25$500
2	(4 Aedo	46	412$000
	(5 Laila..	64	296$100
3	(6 Jardineira ..	277	68$400
	(7 Ufal..	411	46$100
4	(8 Patrulha. ..	291	65$100
	Total	2369	
	11	84	207$000
	12	501	34$700
	13	206	84$400
	14	299	58$800
	22	45	386$400
	23	262	66$300
	24	401	43$300
	33	29	596$200
	34	242	71$800
	44	105	165$600
	Total	2174	

Passando para a vanguarda cem metros após o pulo, Ufal nella se manteve até ao meio do tiro direito, ponto onde Victoria Regia e Violet le Duc o dominam. Nas pedras de apregoação quando Victoria Regia se destacou de Violet le Duc surgiu Aedo em violenta arremettida, ainda a tempo de sacar pescoço sobre a montada de D. Ferreira, que precedeu a Violet le Duc. Ufal e mais quatro concorrentes.

5.ª CARREIRA

664 Premio "Malacara" — Animaes nacionaes — Handicap — 1.600 metros — Premios: 4:000$, 800$ e 400$000.
LUTANDO, masc., alazão, 4 annos São Paulo Big Star e Burleta do sr. Horacio O. Soares, 48 kilos, Justiniano Mesquita .. 1.º
Xaco, 54 kilos, A. Molina .. 2.º
Mexico 49 kilos, H. Soares 3.º
Smoky, 56 kilos R. Freitas 0
Arypuru' 52 kilos, S. Batista ... 0
Xamete, 48 kilos, D. Ferreira ... 0
Ganho por um corpo e meio; do 2.º ao 3.º, um corpo.
Rateios: 53$700 em 1.º; dupla (25) 40$100; placés: Lutando .. 20$000; Xaco 13$100.
Tempo: 104" 3/5.
Total das apostas: 52:370$000.
Criador: Americo Ferreira Camargo.
Tratador: o proprietario.

RATEIOS EVENTUAES

1—1 Arypuru' ...	495	44$000
2—2 Xaco	734	29$600
3—3 Smoky	634	34$300
4—4 Mexico	212	102$700
(5 Lutando. ..	405	53$700
5 (6 Xamete	243	89$600
Total	2723	
12	400	48$200
13	201	96$000
14	65	297$100
15	177	109$100
23	351	55$000
24	149	129$600
25	481	40$100
34	107	180$400
35	262	73$700
45	103	187$400
55	113	163$600
Total	2414	

Mexico largou na ponta, emquanto Xaco se atrasava algo. O filho de Chrysanthemo em Bonina leaderou o lote, seguido de Smoky e Arypuru', até ás geraes, ponto onde foi batido pelo Xaco, já então acossado por fora por Lutando, que ainda chegou a tempo de derrotar o pilotado de Andrés Molina por um corpo e meio. Em terceiro, a um corpo, chegou Mexico, que precedeu a Smoky Arypuru' e Xamete.

6.ª CARREIRA

665 Premio "Mandarim" — Animaes estrangeiros — Handicap — 1.500 metros — Premios: 4:000$, 800$ e 400$000.
AZ DE PAUS, masc., zaino, 5 annos, Uruguay, Perseus e Malta, do sra. Estrelina Feijó, 58 kilos, Reduzido de Freitas.. .. 1.º
Queni, 56 kilos, W. Cunha 2.º
Finca, 54 kilos, A. Molina 3.º
Poma Rosa 56 kilos, S. Batista ... 0
Pelotense, 48 kilos, D. Ferreira ... 0
Pharsala, 54 kilos, J. Canales ... 0
Niobe, 48 kilos, J. Fernandes ... 0
Yorena, 48 kilos, O. Serra, aprendiz ... 0
Buppy, 50 kilos B. Cruz .. 0
Não correu: Arquero.
Ganho por um corpo e meio; do 2.º ao 3.º um corpo e meio.
Rateios: 78$600 em 1.º; dupla (12) 65$600; placés: Az de Paus 37$000; Queni 25$700; Finca 26$100.
Tempo: 98" 2/5.
Total das apostas: 62:920$000.
Importador: Oswaldo Gomes Camiza.
Tratador: O. Feijó.
Total geral das apostas .... 256:160$000.
Total geral dos concursos .. 61:695$000.
Pista de areia: leve.

RATEIOS EVENTUAES

	(1 Yorena	275	88$300
1	(2 Az de Paus .	309	78$600
	(3 Finca	223	108$900
2	(4 Queni	516	47$100
	(5 Buppy	161	150$300
3	6 Niobe	82	296$300
	(7 Pelotense ..	229	106$500
	(8 Arquero—N.C.	--	
4	9 Poma Rosa .	296	82$100
	(10 Pharsala	947	25$600
	Total	3038	
	11	106	229$100
	12	370	66$600
	13	186	130$500
	14	655	37$000
	22	104	233$500
	23	193	125$800
	24	531	45$700
	33	102	238$100
	34	363	66$900
	44	426	57$000
	Total	3036	

Finca manteve-se na deanteira até ás geraes quando foi batida por Queni, que não resistiu ao ataque do estreante Az de Paus, que o derrotou por dois corpos. Finca foi terceiro, impondo-se a seis rivaes.

Dois forfaits

Não serão apresentados nas provas em que foram alistados na reunião de hoje os animaes Ouro Branco e Lafayette.

As respectivas declarações de "forfait" já foram entregues á Commissão de Corridas.

A hora da primeira carreira

A primeira prova da reunião de hoje, no Hippodromo Brasileiro, será corrida ás 13,20 horas.

O classico "José Calmon", o principal premio, tem a sua realização marcada para ás 17,10 horas.

Os resultados dos Concursos do Jockey Club

Foram os seguintes os resultados dos concursos hontem promovidos pelo Jockey Club Brasileiro :

Betting de 10$000 — Liquido 16:384$000 — 1 vencedor.

Betting Itamaraty — Liquido, 25:324$000 — 3 vencedores — 8:440$000, a cada um.

Bolo Simples — Liquido réis 3:584$000 — 19 vencedores com 3 pontos — 188$000 a cada um.

Bolo Duplo — Liquido réis 4:064$000 — 1 vencedor com 11 pontos.

NO TABLADO

Annibal Prior, em seu reapparecimento contra o argentino De Haro correspondeu plenamente a expectativa. O campeão portuguez dos meio medios conservou a sua impressionante aggressividade, mas aprimorou bastante a sua technica, os seus golpes tornaram-se mais vigorosos e precisos. Com maestria, elle impoz a De Haro a primeira derrota por K. O. de sua longa carreira. O publico ficou desejoso de presenciar uma nova luta de Prior. Esse desejo será satisfeito na proxima quinta-feira. A aggressividade e a efficiencia dos socos de Prior vão ser postas á prova pela resistencia e pela combatividade do hespanhol Blanco.

Guilherme Schneider, campeão brasileiro dos meio medios, que se encontra em esplendida forma, vae empregar-se numa luta perigosissima contra o argentino Malla, resistente, technico e que, além do mais levará vantagem de peso. E' uma luta da qual difficilmente sairá victorioso Guilherme Schneider apesar do progresso que vem demonstrando o futuroso campeão brasileiro.

FEDERAÇÃO BRASILEIRA DE PUGILISMO

Mais uma rodada pugilistica realizar-se-á hoje, no recinto da Feira de Amostras.

O Departamento Technico, por nosso intermedio, solicita o comparecimento dos amadores abaixo no portão principal da Feira, ás 20 horas.

PROGRAMMA

Antonio Marques x Joaquim de Araujo; Clodemiro Fernandes x Zadyr Valle; Ivan Lyra x Ramon Pinto; João Baptista x José Barreto; Elias Sant'Anna x Gelson Santos; Guilherme Salgeira x Luiz Gonzaga.

Final — Emmanuel Fonseca x Helio Vinagre.

Tachygraphos obtêm bons empregos
CURSO PRATICO E EFFICIENTE : Rua 1.º de Março n. 6, 3.º andar, sala 4 (Edificio do Paço)

"Eu, Tal E Qual Sou..."

Por Charlie McCARTHY

Andrea Leeds estrella do film da Nova Univers al que estréa simultaneamente nos Cines "São Luiz" e "Palacio" amanhã. "DIA DE PROMESSA"

Peço licença para me apresentar...

Eu sou um boneco de madeira animado pelo ventriloquo Edgar Bergen... Todos os americanos estão apaixonados por mim... Sou incorrigivel... Sou mais popular que Greta Garbo... Estou ao lado de Adolphe Menjou e Andréa Leeds, os astros de "Dia de Promessa"... E como não existe nada mais espirituoso que eu, dou-lhe a minha cabeça (de madeira) para contarem, si todas as "bolas" não os fizer segurar os lados de tanto rir...

Além disso, sou a modestia em pessôa!

Os Genios De "Zola" E "Jezebel" Em Luta Por Uma Supremacia Definitiva! Paul Muni Com Bette Davis; Num Só Immenso Drama: "A Barreira", Amanhã, No "Broadway"

Amanhã, segunda-feira, a Cinelandia viverá um dia de grande emoção. Na fachada do Broadway, em letras gigantescas os "fans" vão ler os nomes de Paul Muni e de Bette Davis.

São elles, os admiraveis artistas da Warner Bros., as duas figuras gloriosas de "A Barreira" (Border Town), um drama de Lard Doyle e Wallace Smith, dirigido por Archie L. Mayo, que ainda conta com a cooperação artistica de outros nomes famosos, como os de Margaret Lindsay, Eugene Pallette, Roenne Barrat, Henry O' Neil, Hobart Cavanaugh, Soledad Jimenez, Gavih Gordon, etc.

E' o drama novellizado de Johnny Ramirez, oriundo de gente humilde, que trabalha em serviços grosseiros durante o dia e estuda leis durante a noite. Empregado num bar de segunda cathegoria tem ensejo de combater nos tribunaes uma ricaça, vencendo-a. Isso o encoraja. Quer ser grande, rico e poderoso. Vae para uma pequena cidade de fronteira e se faz secretario de Charlie Roark, o dono de um cabaret, do qual não tarda a se fazer socio. A esposa de Charlie, Marie apaixona-se pelo bello mexicano e tenta forçal-o a fugir em sua companhia. Porém Ramirez é leal e recusa trair quem lhe dera a mão para subir. Desesperada de possuil-o Marie resolve matar o marido. Conduz o mesmo, embriagado para a garage, trancando-o ali, depois de ligar o motor, para que os gazes agissem livremente. Descoberto o crime, ella accusa Ramirez de cumplicidade. Fal-o apenas para se vingar do seu despeito. Ramirez é preso como principal accusado, mandatario do crime nefando. Marie é chamada ao tribunal e ali, em plena ala é subitamente atacada de loucura...

"Uma Nova Estrella"

Ao entrarem no cinema São Luiz... na proxima quinta-feira... se ficarem pela sala de espera, atentos ás palestras do vizinho, certamente terão a impressão de quem vem para uma phase final da carreira de uma grande estrella, e que esperem vêr muita gente desiludida como resultado do 4º film de Deanna Durbin,

Deanna Durbin, a namorada do mundo, com dois dos seus namorados Jackie Cooper e Melwyn Douglas no film da Nova Universal, "IDADE PERIGOSA" que será o cartaz do "São Luiz" a 22 do corrente, data de anniversario deste cinema

e que todos foram sómente para não perder a queda de uma grande estrella.

***

E como bons "fans" vão vêr o film, e vão dizer que é um dos melhores que já viram, *senão o melhor*, dos quatro films da brilhante estrellinha que ella realizou para a Nova Universal. E sendo assim, na saida vão encontrar os que usaram de ironia e viram o film, serem completamente conquistados. A duvida que existia na sala de espera antes de verem o film, morreu, e no seu lugar só se ouvirá ellogios e sinos espalhando ao mundo a noticia de novas glorias para a pequenina Deanna Durbin e ellogiando uma pessôa desconhecida delles, "Pasternak" e Edward Ludwgi, director e productor do film.

20:335$000

Para os leitores do DIARIO CARIOCA

Sem mappas e sem dispendio de um real

E' O NOSSO PRESENTE DE ANNO BOM

SORTEIO EM 31 DE DEZEMBRO DESTE ANNO

1.º Premio — Um terreno prompto para construcção na aprazivel Ilha do Governador no valor de	5:212$500
2.º Premio — Idem, no valor de	5:122$500
3.º Premio — Um Carnet de Credito dos grandes estabelecimentos da "A Capital" no valor de	3:000$000
4.º Premio — Um Carnet de Credito da "A Capital" no valor de	1:000$000
5.º Premio — Idem no valor de	1:000$000
6.º Idem, idem, no valor de	500$000
7.º Idem, idem, no valor de	500$000
8.º Idem, idem, no valor de	500$000
9.º Idem, idem, no valor de	500$000
10.º ao 39.º — 30 Carnets da "A Capital no valor de 100$ cada	3:000$000

20:335$000

EM 39 PREMIOS

Condições:

Bastará que o nosso leitor collecione 5 coupons de [illegible]ros differentes para trocal-os por um cartão numerado pa[illegible] o Sorteio. Os coupons serão publicados diariamente a partir de [illegible] de Novembro até 30 de Dezembro.

A troca iniciada em 14 de Novembro das 12 ás 18 horas na redacção do DIARIO CARIOCA na Praça Tiradentes, 77, irá até 30 de Dezembro.

(Para facilitar os nossos leitores, nesta quinzena de Festas, isto é de 16 a 30 do corrente mez, bastarão 5 coupons differentes para a troca de um cartão numerado).

OS CARNETS DA "A CAPITAL"

Os grandes estabelecimentos da firma S. Carvalho & Cia. isto é "A Capital" (Avenida esquina de Ouvidor e 7 Setembro, esq. de Gonçalves Dias) possuem os melhores e mais variados artigos para senhoras, cavalheiros e jovens — Os seus Carnets de Credito são já sobejamente conhecidos do publico carioca e dos Estados proximos — O **DIARIO CARIOCA** offerecendo 10 contos em Carnets de "A Capital" offerece de facto um regio e utilissimo presente aos seus leitores. Ali os nossos leitores encontrarão: **SECÇÃO DE ALFAIATARIA SOB MEDIDA** — Ternos em casemiras, linhos, tropical, smoking, casacas, dinner-jackets, etc., capas de gabardine e de borracha, guarda-chuvas, etc.

SECÇÃO DE CAMISARIAS — Camisas americanas, italianas, francezas, etc., em todos os tecidos, em todos os padrões — Cuecas, pyjamas modernos, lenços, meias francezas americanas e nacionaes, grande sortimento de gravatas estrangeiras e nacionaes; ligas, cintos, suspensorios, etc.

SECÇÃO DE SENHORAS — Tecidos em seda, lã e algodão, nacionaes e estrangeiros, estampados francezes.

SECÇÃO COMPLETA DE LINGERIE — Luvaria — Grande variedade de Bolsas — Secção completa de malharia e artigos para banhos de mar — Capas de borracha, galochas e guarda-chuvas modernos — Objectos de adorno e para presentes.

Dezembro-1938

Coupon N. 16

[illegible] DO

DIARIO CARIOCA

SECÇÃO DE CAMA E MEZA — Lençóes, fronhas, colchas, cobertores, toalhas, guardanapos, guarnições de chá, atoalhados.

FAQUEIROS — GELADEIRAS — MOVEIS E OBJECTOS DE DESPENSA — BICYCLETAS

Todos os coupons já publicados de nosso CONCURSO mensal, ainda não trocados, serão validos para o proximo Sorteio.

AOS INTERESSADOS DO INTERIOR NOS BRINDES DO

DIARIO CARIOCA

Para que possam, com a maior brevidade, ser attendidos, queiram enviar-nos um envelloppe sellado, subscriptando o nome do concorrente, a rua, a cidade e o Estado.

PORTE SIMPLES	$400
PORTE REGISTADO	1$200
PORTE EXPRESSO	1$600

Escrevam no envelloppe a palavra "BRINDE" para serem attendidos promptamente.

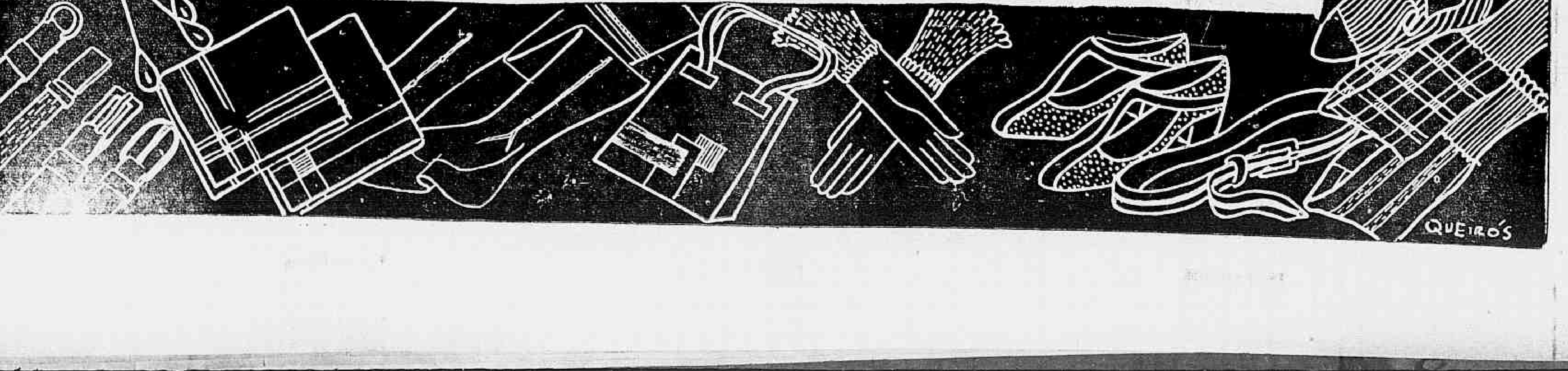

Para a sua ★ ★ mesa ★ ★

PERU'

Matar de vespera, botar em vinha d'alho: 1 folha de louro, 1 dente de alho, 1 pitada de herva doce, 1 pedaço de canella em páo, 1|2 garrafa de vinho branco, sal ao paladar.

Misturar todos os ingredientes e untar bem o Perú, deixar de molho até a hora de ir para o forno.

Na hora de levar para assar, untar o Perú com 250 grms. de banha e assal-o na mesma assadeira com o vinha d'alho. Póde botar no forno frio, á proporção que o forno fôr esquentando o Perú vae assando e cozinhando. Deve ir molhando de 15 em 15 minutos com o molho do mesmo. O Perú fica prompto em 2 horas.

Cortar os miudos em pefeito a farofa. A gordura que ficar na assadeira deve ser aproveitada.

Cortar os miuros em pedaços bem pequenos, e refogar com a dita gordura e salva bem picada, deixar que fiquem macios, na falta de molho botar pouca agua. Quando os miudos estiverem, bem macios (quero dizer cozidos) vá despejando farinha de mandioca para fazer a farofa. Se gostar de uma farofa secca, póde pôr bastante farinha, caso succeda ao contrario, deve botar pouca farinha, sendo assim a senhora terá uma farofa mais gostosa.

Ovos cozidos a vontade e azeitanas recheiadas de preferencia para guarnecer o prato da farofa.

O Perú depois de assado deve ser cortado em fatias finas, e arrumado em uma travessa guarnecida com folhas de chicorea crua. E' necessario guarnecer o prato com arte para ter o essencial... o appetite.

A' farofa deve ser collocada em um prato fundo de vidro, enfeitar com rodelas de tomates e ovos cozidos em rodelas e azeitonas recheiadas, e alguns gallinhos de agrião.

SOUFFLE' DE CAMARÕES

Refoga-se com todos os temperos meio kilo de camarão, junta-se 1 colher de manteiga, 1 de maizena, 3 de queijo ralado, meio litro de leite.

Leva-se ao fogo até ficar na consistencia de um creme espesso.

Deixa-se esfriar e misturam-se as claras batidas em neve. Põe-se num prato proprio para soufflé, polvilha-se de qeijo ralado e vae ao forno regular durante 25 minutos.

ARROZ TYRONE:

Cozinha-se em agua e sal 1 chicara de arroz (3 chicaras de agua) e quando estiver secco põe-se o leite puro de - côco. Arruma-se num prato de forno, uma camada de arroz, e outra de camarões refogados e com um molho grosso; depois nova camada de arroz e uma de petit-pois, e palmito, e assim até encher o prato. A ultima deve ser de arroz.

Todas as camadas devem levar um pouco de queijo ralado. Quando prompto enfeitar com azeitonas recheiadas e rodelas de tomate.

Não Diga

Minhas Forças Não Voltarão Mais!

Ha um elevadissimo numero de mulheres, cuja existencia é uma verdadeira "via crucis", lutando sempre contra as enfermidades; sua vida e a de seus familiares se convertem em um verdadeiro martyrio.

São surprehendentes, nestes casos, os resultados do Vigonal, tonico valioso, criado para augmentar a vitalidade, enriquecer o sangue, fortificar os musculos e restaurar o systema nervoso.

Se a fraqueza de v. s. persiste, se a sua convalescença é prolongada, se os outros fortificantes não restabeleceram a sua saude, não desanime. Faça v. s. uma cura com o Vigonal.

E' o tonico de grande poder nutritivo, que lhe restituirá a força, a saude e o vigor.

Vigonal

SE AINDA NÃO SABE, APRENDA!

Tango, Fox e Blue e todas as danças de salão. COM PERFEIÇÃO E ELEGANCIA

pela prof. AMILEDA

RUA 7 DE SETEMBRO, 63 2º andar. Salas 5 e 6.

BELLEZA PARA SUA PELLE

Sua cutis póde voltar a ser clara, suave e avelludada em 3 dias.

O creme Rugol dará á sua pelle o tom rosado e suave de um bébé. Antes de deitar-se applique V. S. este maravilhoso creme sobre a pelle. Elle penetra os póros, emulsiona as graxas e expulsa o sujo a poeira e todas as impurezas Depois de applical-o convém enxaguar o rosto. O Rugol combate o acné, as espinhas, os cravos e a excessiva graxa da pelle. Contráe os póros dilatados e com rapidez faz desapparecerem as manchas, pannos, a tez avermelhada ou amarellecida. Rugol branqueia a cutis de 3 tons em 3 dias

Rugol

THEATRO

PRIMEIRAS

"Serenata", no Recreio

Freire Junior voltou antehontem ao cartaz do Recreio, o antigo theatro da rua Pedro I, assignando a opereta "Serenata" que alli foi apresentada em "avant-première".

A nova peça do autor de "Luar de Paquetá", "Diamante negro" e outras de grande successo, embora o seu enredo nos pareça um tanto inverosimel e por demais intricado, tem, no entanto, musica bonita, espontanea, e agradando sobremodo. E ainda, é farta muito farta mesmo, de comicidade.

Desenvolve-se nos dois actos da opereta a historia de amor de jovens irmãos ricos que pretendem casar com pessoas pobres, capazes de lhes dedicarem amor puro sem cobiçar a sua valiosa fortuna.

Depois de varios imprevistos onde ha caçadores de dotes e uma velhota ufanosa de fidalguia envolvidos na trama, todos fazendo rir muito nos incidentes de que são partes, os moços conseguem realizar o seu intento e concorrem sem o querer para o casamento de seus "papás".

Oscarito, Pedro Dias e Sarah Nobre que voltou ao theatro musicado, tiveram a seu cargo a parte comica da peça e, com o longo tirocinio conquistado nos muitos annos de palco, provocaram gargalhadas deliciosas da platéa.

Léo Albano, Itahy de Pirajá, Odyr Odilon e Eva Todor fizeram a parte amorosa do enredo, os jovens namorados em torno dos quaes giram todas as situações.

Os dois galãs, ambos novos, na arte de representar, embora não dando, por esse motivo, grande relevo aos seus papeis fizeram-no no entanto, bem certos, cantando e representando regularmente.

A estreante Itahy de Pirajá, que tem voz bonita e bastantes predicados scenicos foi, com Eva Tudor, figura graciosa do theatro ligeiro, um par feminino que encheu de graça todas as scenas em que intervem.

Lindomar Lima cantou bem os poucos numeros que lhe couberam e portou-se sobria e discreta como pedia a sua personagem.

Manoel Vieira, Armando Nascimento, Zamorati Tomberlick, Mario Silva, Remo Pirajá, Margot Louro e Helena, em papeis menores, sem grandes margens, secundaram os seus collegas com certa desenvoltura, procurando tirar o possivel dos seus typos. Sendo que os dois primeiros, notadamente deslocados do genero que fazem communmente, não lograram agradar.

Oscarito e Margot bisaram um samba que foi o numero melhor da opereta.

A musica do professor Mario Silva é toda ella bonita, leve, facil de apprehender, caracteristicamente nacional, sem preoccupações de technica ou rebuscamento artistico.

Scenarios na sua maioria já vistos, porém de grande effeito e bem apropriadas á acção da peça.

Jota Efegê

THEATRO DE ESTUDANTES

"O Hospede do Quarto 2" no Gremio Castro Alves

O Gremio Castro Alves organização de estudantes do Gymnasio Arte e Instrucção representa hoje, em segunda recita do mez a comedia em 3 actos "O hospede do quarto 2".

Tomam parte no espectaculo entre outros amadores Moacyr Corrêa que interpretará o principal papel da peça, e a srta. Antonia Almeida, Emilio Steul.

Mise-en-scene de Vicente Januzzi e contra regra do prof. Capella.

CASA GUIOMAR

"CALÇADO DADO"

E' O EXPOENTE MAXIMO DOS PREÇOS MINIMOS

JULIO N. DE SOUZA & CIA.

AVENIDA PASSOS, 120 — RIO — TEL. 43-4424

PORTE ALPERCATAS . . . 1$200 SAPATOS . . . 2$000

ULTIMOS DIAS DA TEMPORADA JARDEL JERCOLIS

"Vesperal Jercolis", hoje, no Carlos Gomes

Jardel Jercolis está dando os ultimos espectaculos de sua temporada, entre nós, pois dentro de breves dias partirá com a sua companhia para São Paulo.

Poucas opportunidades restam para assistir a revista que tem feito rir as pessoas mais sérias e que tem agradado plenamente, "E' de colhér!", o original, genuinamente popular da "dupla definitiva" Jardel-Geysa Boscoli. Hoje, é o dia da reunião da alta sociedade no Carlos Gomes, para, ás 15 horas, se deliciar com a engraçadissima revista. A' noite, ás 20 e 22 horas, novamente em scena "E' de colhér!"

"BRANCA DE NEVE" EM "VESPERAL DA ALEGRIA"

O João Caetano será pequeno para conter os que, hoje, ás 15 horas, irão assistir, na "Vesperal de Alegria", a linda opereta-fantasia de Octavio Rangel "Branca de Neve e os 7 anãos".

MIRITA CASIMIRO E TODA A COMPANHIA PORTUGUEZA HOJE, NO ALHAMBRA

Sexta-feira "Praça da Alegria", inédita para o Rio

Hoje é o primeiro domingo da temporada Mirita Casimiro e toda Companhia do Variedades de Lisboa no Alhambra, o grande theatro da Cinelandia. Representa-se a querida revista "Olaré, quem brinca", o grande exito de toda a Companhia que faz a sua rapida "tournée" de adeus ao Rio.

Logo mais ás 15 hs. e á noite, ás 20 e 22 horas, tres sessões com Mirita, Vasco Sant'Anna, Antonio Silva, Maria Paula, Barroso Lopes, Ercilia Costa, Josephina Silva, Philomena Casado, Branca Saldanha, Julieta Valença, Pereira Saraiva, Reginaldo Duarte, estarão na Cinelandia para a delicia do publico. Na proxima sexta-feira dar-se-á a primeira e grande estréa com a super-revista "Praça de Alegria" um dos grandes exitos de São Paulo.

"SERENATA" TRES VEZES, HOJE, NO RECREIO EM MATINE'E E A' NOITE

O primeiro domingo de "Serenata", pelo interesse que essa peça de Freire Junior despertou e pelo exito que os seus artistas alcançaram, no dizer unanime da imprensa, deve abarrotar hoje completamente, e tres vezes, o popular theatro da Empresa M. Pinto, ás 15 horas em matinée chic e ás 20 e 22 horas, nas sessões do costume. Oscarito, Sarah Nobre, Eva Tudor, Margot Louro, Itahy Pirajá, Helena Halik, Pedro Dias, Manoel Vieira, Armando Vieira, Léo Albano, Odyr Odilon, Tamberlink e outros, estão na interpretação magnifica da linda opereta de costumes cariocas com musica de Mario Silva, por signal uma partitura.

DOENÇAS DO ESTOMAGO, INTESTINOS, FIGADO E NERVOSAS — RAIOS X.

PROF. RENATO SOUZA LOPES

Regimes dieteticos. Obesidade Diabetes. São José. 83-6.º — Tel. 22-7227

INTERIORES

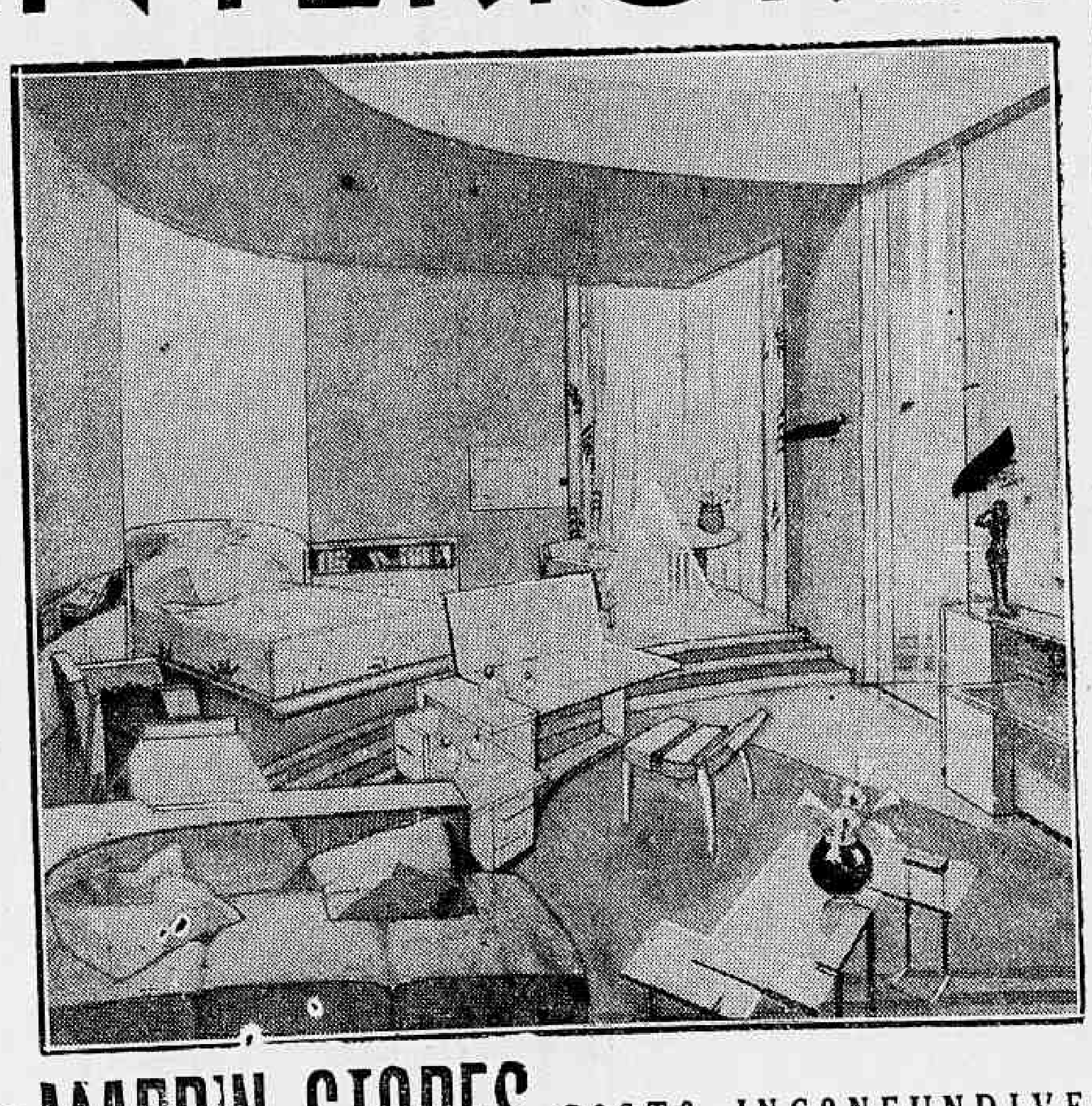

MAPPIN STORES

GOSTO INCONFUNDIVEL

MODICIDADE DE PREÇOS

PRAIA DE BOTAFOGO, 360

TELEPHONE 26-4015 Moveis - Tapetes - Decorações

Volta O "Rex" A Ser Exhibidor De Grandes Films — Amanhã: "O Menino De Ouro"

Não espera o Rex a temporada, a classica temporada cinematographica, que começa com a Semana Santa para proporcionar bons e grandes films aos seus frequentadores. Resolvida uma nova orientação, principia desde já — ou melhor, já principiou — essa temporada. Ahi está esse film adoravel que tem hoje o seu ultimo dia de exhibição — "A Ciganinha", o melhor trabalho de Jane Withers, e uma revelação do comico magnifico que é Borrah Minevitch, em um film da 20th Century-Fox que obteve esta semana um grande successo.

E já amanhã teremos no Rex um film inedito da Metro Goldwyn Mayer. Vejam bem — um film inedito! E para que se avalie do valor desse film, digamos que a principal figura é Mickey Rooney, podendo-se accrescentar que se trata mesmo de um dos melhores trabalhos desse artista que já não é mais o menino que conheciamos, mas ainda não é bem um rapaz. Aliás, com elle apparecem nesse film — "O Menino de Ouro", mais dois artistas de sua idade: Ronald Sinclair, que vae logo apanhar milhares de "fans", e a interessante Judy Garland que possue uma voz encantadora. No romance ha ainda C. Aubrey Smith e Sophie Tucker.

O drama encerra um thema de amizade entre meninos, havendo entre elles uma lealdade que emociona. Ha, como "clou" das emoções, uma corrida de cavallos, mas qualquer coisa differente do que nos tem mostrado o cinema, mesmo porque vamos ver Mickey Rooney no papel de jockey, disputando uma partida que é de apostas, mas tambem é de vida ou morte, cheia de perigos e de sensação. O director da pellicula — Alfred Green, é uma das garantias da perfeição da obra que, pode-se dizer sem temer, vae marcar uma nova era para o Rex, a partir de amanhã.

Agricultura e Criação

As Rhode Island Vermelhas

Por SYLVIO CAMARGO

O Typo — O typo da R. I. R. se distingue pela grande harmonia do corpo e pelo porte, sendo aquelle bem horizontal e oblongo. Aliás a forma oblonga da Rhode a distingue logo e a define, como o circulo define a Wyandotte e o U as Orpinghtons.

A forma do corpo da R. I. R. é de um "tijolo", isto é, o perfil de seu corpo deve ser o de um rectangulo, naturalmente excluidos a cabeça com o pescoço, a cauda e as pernas. As costas devem acompanhar o lado superior desse rectangulo. A Rhode tem a cauda baixa, levando a cabeça mais para a frente do que para o alto. A plumagem das Rhode é unida ao corpo, firme e macia, constituida de penas bem formadas e largas. O seu corpo deve ser longo, moderadamente profundo e largo, conservando a mesma largura em todo o seu cumprimento. O porte do corpo deve ser horizontal, dando a forma oblonga descripta. A christa, brincos e barbelas devem ser de tamanho médio, e macios ao tacto. No galo a christa deve ter cinco pontas bem definidas, a do centro maior, não seguindo o limbo muito justamente a forma da cabeça. Tanto no galo como na gallinha, a christa deve ser bem erecta, sendo que nesta ella é bem pequena.

Os tarsos são lisos, constituindo desclassificação a presença de penas, por menores que sejam. A cauda do gallo deve ser de tamanho médio, formando um angulo de 40° com a horizontal e tendo as retrizes regularmente cobertas e separadas, largas e firmes. E' desclassificação a cauda de esquilo, isto é, a cauda que forma com a horizontal angulo maior que 90°. A cauda da gallinha forma com a horizontal um angulo de 30°, devendo ser formada de penas largas, rectas e normalmente abertas. A aza bem formada, de penas largas, que se sobrepõem na ordem natural quando está fechada aquella. As azas devem ser trazidas horizontalmente.

O brilho dos olhos e a forma da cabeça são importantes na selecção dos reproductores; — evitar conservar aves com a cabeça mal proporcionada, muito redonda em cima, ou aves que não tenham os olhos salientes e vivos.

A côr — A coloração das aves Rhodes deve ser a mais homogenea possivel, sem variações bruscas de tonalidade de uma para outra parte do corpo.

A côr dos tarsos é amarella, podendo o gallo ter listas vermelhas ao longo das canellas, o que aliás é de desejar. O bico é corneo amarellado. Os olhos são vermelhos, devendo-se evitar para a reproducção aves de olhos de côr differente. Finalmente a pelle das Rhodes é amarella clara.

E' conveniente lêr no numero passado desta revista as desclassificações geraes que affectam as Rhodes, como tarsos e bicos de côr differente, etc.

Constitue desclassificação, qualquer pena inteiramente branca apparecendo na plumagem externa — mas quem não a arranca?

DEFEITOS DA COLORAÇÃO

A grande difficuldade, antes a principal difficuldade nas R. I. R., é evitar varias tonalidades na coloração da plumagem. A plumagem vermelha não deve ser tão escura que pareça de tonalidade violeta, nem clara, evitando-se a falta de brilho e o tom pardo, côr de tijolo ou terra, que deve ser combatido, mesmo que seja escuro. Qualquer que seja a tonalidade, deve-se ter a impressão nitida da presença do vermelho.

Talvez o appello longinquo do gallo Banquiva, o appello da especie, faz com que a côr do gallo tenha a tendencia para variar: o pescoço tende a ficar côr de abobóra, os encontros das azas geralmente ficam de um vermelho rico e vivo, que embóra bello contrasta com o resto da plumagem, enquanto que o peito conserva-se mais sem vida e escuro. A gallinha tende muito mais para a tonalidade castanha, sem brilho, com a tendencia forte de ter o peito despigmentado. E' preciso lembrar que as raças de dupla utilidade, como as americanas, pelo muito que se póde dellas, como pelos elementos de sua formação, constituem um equilibrio de qualidades, que se procura tornar estavel, geração após geração.

Alem das variações de tonalidade, as irregularidades mais communs na coloração das Rhodes Island Red são as seguintes:

— Côr branca, principalmente na penugem das penas.

— Côr escura na borda das penas, ou laceado.

— Pequenas manchas escuras ou negras, ou mosqueado.

— Penugem de côr cinzenta escura, quasi negra, como picumã, termo nosso que correspondem bem, no caso, ao smut norte-americano.

Algumas dessas irregularidades, que não devem apparecer nas aves de exposição, são aconselhaveis contudo em certos acasalamentos, como adiante veremos.

Resta-nos falar tambem no negro que as vezes apparece cobrindo uma pena remigia inteira, geralmente isolada, ás vezes se extendendo nas remigias além dos limites que lhe traça o padrão.

O BRANCO DA PLUMAGEM

A côr branca na plumagem das R. I. R. (que constitue desclassificação quando cobre completamente uma pena externa) tem origem em varias causas antes de mais nada a hereditariedade directa e simples. O branco na penugem é indicio de descoloração da criação, devendo ser banido da criação dos reproductores.

Qualquer irregularidade durante o crescimento póde acarretar o apparecimento de penas brancas. Entretanto é relativamente facil verificar se o branco é um caso individual, ás vezes passageiro, ou uma hereditariedade em variação definida para a descoloração. No primeiro caso as penas brancas apparecem aqui e acolá; no segundo, nota-se a igualdade de descoloração da penugem.

(Continua)

Informações Uteis

Como extinguir ou, pelo menos, afastar de nossas habitações as importunas moscas que tanto prejudicam a sua hygiene e constituem uma permanente ameaça para a nossa saude? O formol e os papeis péga-moscas, até aqui utilizados, deixam bastante a desejar e são um processo pouco asseiado, pelo que se vinha desde muito procurando algo mais limpo e expedito.

Um professor da Escola de Agricultura de Tunes acredita tel-o achado na ervilha de cheiro, que segundo affirma, attráe fortemente as moscas e as envenena com o aroma della desprendido.

Plantada em um vaso collocado no centro de qualquer habitação, não tarda a ser a casa desembaraçada daquelles incommodos visitantes. Não custa experimentar.

—(x)—

Quando foi introduzido e onde foi primeiramente plantado o eucalypto no Brasil? Parece que os primeiros pés de eucalypto foram plantados em 1868, na Ilha dos Marinheiros, pelo notavel riograndense Frederico de Albuquerque. Valeu-lhe esse facto uma medalha de ouro conferida pela Societé d'Acclimatation de France, que se interessava pela propagação dessa vegetação, considerada então, como ainda hoje o mais poderoso agente saneador das regiões palustres. No mesmo anno de 1868 foram plantados alguns pés na Quinta da Boa Vista. De então para cá, conhecidas as suas propriedades vem sendo o eucalypto cultivado em quasi todos os Estados.

—(x)—

A cebola póde-se semear definitivamente no terreno, em fileiras distanciadas de 30 centimetros, espaçando-se as plantas, no desbaste, de 10 a 15 centimetros. Neste caso emprega-se geralmente, de 20 a 25 grammas de sementes, por 100 metros quadrados. O desbaste deverá ser feito quando as plantas tenham a grossura de um lapis e quando o sólo estiver humido, o que facilitará o arrancamento, sem prejuizo das mudas que ficam.

A Fabricação de Vinhos de Laranja

Pelo Eng. Agron. ARMANDO SANTOS LEAL
(CONCLUSÃO)

CORREÇÃO DA ACIDEZ: — E' esta uma operação que na fabricação do vinho de laranja, poucas vezes se faz, primeiro, porque trabalhando-se com laranjas maduras a acidez é relativamente pequena e, segundo, porque a acidez diminue naturalmente durante a fermentação.

A exportação de laranjas começando numa época em que as laranjas não attingiram ainda o perfeito grão de maturação, tendo portanto, ainda, bastante acidez, o mosto proveniente das laranjas defeituosas, rejeitadas nas casas de laranjas, contém muita vezes, uma acidez que precisa ser corrigida, pois a acidez excessiva prejudica a fermentação; esta correção póde ser feita, por meio de carbonato de calcio ($Ca\ CO_3$).

FOSFATAGEM: — Muitas vezes, com o fim de proporcionar alimento aos fermentos alcoolicos, auxiliando-os na multiplicação, é necessario accrescentar-se phosphato de amoneo na proporção de 20 a 25 grammas por hectolitro de mosto.

Feitas estas operações, estamos com o caldo da laranja preparado para a fermentação.

Dias antes do inicio da fabricação do vinho, deve o fabricante preparar o "pé de cuba", com o auxilio de fermentos seleccionados, para que a sua fermentação seja mais pura possivel, resultando disso um vinho melhor sob todos os pontos de vista: para isso opera-se da seguinte maneira: — ferve-se em recipiente fechado, 5 litros de caldo de laranja; resfria-se rapidamente em agua corrente, a uma temperatura de 25 a 30°C. Addiciona-se então ao mosto assim resfriado, o fermento puro, que será fornecido pelos estabelecimentos officiaes competentes, como por exemplo, o Instituto Agronomico, agita-se, e deixa-se repousar, agitando-se de quando em vez.

Este mosto, rico em levedo puro, é passado para um recipiente com 10 vezes a capacidade do primeiro (50 litros).: (A quantidade de mosto puro fermentado a ser empregado deve ser sempre mais ou menos 10%). Desta vasilha de 50 litros, vae para a dórna de 500 e assim têm-se todo o mosto addicionado de um levedo perfeitamente puro e uniforme.

O material de fermentação, isto é, o vazilhame, tem importancia capital sobre o gosto do futuro vinho. Um ponto capital é a sua perfeita hygiene, base da boa fermentação e consequentemente, da boa transformação do assucar em vinho.

Tratando-se de quintos, quartolas e dórnas novas será conveniente laval-as com agua de barrela bem quente. Quando se trata de quintos, dórnas servidos a vinagres, vinhos tintos, etc., será conveniente abril-os e raspar internamente com um ferro de marcineiro, deixando a madeira renovada. Lava-se com varias aguas, deixa-se seccar e parafina-se internamente o vasilhame, da seguinte maneira: — derrete-se a parafina em uma lata limpa e, com um pincel, se pincelam as paredes, tapando-se bem as frestas que nellas existam.

Antes de enchel-os, porém, é de toda a vantagem desinfetal-os com enxofre, procedendo-se assim: — em uma vasilha qualquer, derrete-se o enxofre e mergulha-se nesse liquido, tiras de papel que, expostas ao ar, enxugam facilmente.

Essas tiras presas a um arame, são introduzidas na vasilha e queimadas. Ha então, desprendimento de um gaz, com propriedades antisepticas muito boas. Queimado o papel, tapa-se o barril, a dórna, etc., que se deixam por algumas horas com o gaz; após isso, o vasilhame está prompto para receber o caldo.

A madeira com que é fabricada a dórna tem tambem muita importancia, pois, madeiras improprias, communicam cheiro e gosto que tornam o vinho desagradavel. Entre nós as madeiras mais usadas são: araruva, jequitibá e o carvalho importado. As dórnas de fermentação nunca devem ser completamente cheias, pois em caso contrario dar-se-ia o transbordamento do mosto, com perigo de acidificação, etc.

Terminada a primeira fermentação, que demora mais ou menos tempo, influindo nisso a temperatura ambiente, faz-se a trasfega: depois desta trasfega, o mosto continua em fermentação lenta, que levará varios dias, porque, como é sabido, a nossa producção de laranja coincide com os mezes de inverno, e o frio retarda a boa marcha da fermentação.

Depois de terminada a fermentação, faz-se o attestamento do vinho e deixa-se repousar durante alguns mezes, para que envelheça, e adquira aroma e sabor, que lhe darão maior aceitação nos mercados.

A clarificação do vinho de laranja, póde ser feita, empregando-se os mesmos clarificantes communmente usados para vinhos brancos de uvas. A colla de peixe, a gelatina, podem ser empregados na quantidade de 2 a 3 grammas para cada hectolitro de vinho. A terra de Hespanha, na proporção de 100 grammas para cada 100 litros de vinho.

Além destes clarificadores, a filtração, por meio de filtros prensas, dá resultados bons, tornando os vinhos perfeitamente limpidos.

A simples decantação torna tambem claros os vinhos, mas por ser ella muito demorada, prefere-se lançar mãos dos meios acima citados, para a clarificação do vinho.

Depois de clarificado, o vinho está prompto para ser engarrafado; a apresentação de um producto no mercado tem importancia, é por isso chamamos a attenção dos productores de vinho, para a escolha do vasilhame, rotulos, rolhas, etc., que trarão ao lado do aspecto bonito, uma maior aceitação.

Ovos Frescos de Granja

RECEBIDOS DIARIAMENTE DOS AVIARIOS FILIADOS A

COOPERATIVA DOS AVICULTORES

São vendidos nas seguintes casas:

SOCIEDADE COMMERCIAL AGRICOLA LTDA.
Rua São Pedro, 172.
CASA DO OVO
Rua DuVivier 23, Copacabana
CONFEITARIA COLOMBO.
Rua Gonçalves Dias, 32/6
CONFEITARIA VIENNA
Rua Copacabana, 209.
CASA MADELON
Rua Bolivar, 35 — Copacabana.
AO BOM MARCHE'
Rua Copacabana, 558
CONFEITARIA RIO-PARIS
Rua Copacabana, 709
CONFEITARIA SANTA THEREZINHA
Rua Copacabana, 1106.
CASA REGIA
Rua Copacabana, 898.
CASA MARINA
Rua Francisco Sá 9, Copacabana
CASA OLIVEIRA
Rua Visconde Pirajá 265-A. Ipanema.
CASA AMERICANA
Rua Visconde Pirajá 546. Ipanema.
CASA MAJESTADE
Rua Visconde Pirajá 596 — Ipanema.
ARMAZEM N. SENHORA DA PAZ
Rua Visconde Pirajá, 476 — Ipanema.
ARMAZEM GUARUJA'
Rua Redemptor, 175 — Ipanema.
CASA DA CRIANÇA
Rua Visconde de Pirajá, 484 — Ipanema.
CASA HEIM
Rua Republica do Perú, 115.
CASA BLUMENAU
Rua Republica do Perú, 91.
CASA CARVALHO
Avenida Rio Branco, 168.
CASA MALTA
Avenida Rio Branco, 159.
ARMAZEM IMPERIO
Rua das Laranjeiras, 410.
CONFEITARIA TIJUCA
Rua Conde de Bomfim, 246 — Praça Saens Pena.
PANIFICAÇÃO ROYAL
Rua Barão de Mesquita, 673 — Andarahy.
CASA IMPERIAL
Rua Voluntarios da Patria, 339 — Botafogo.
CONFEITARIA OLINDINA
Rua Conde de Bomfim, 804 — Tijuca.
ARMAZEM E BAR SANTA ROSA
Rua Barão de Bom Retiro, 700 — Grajahú.

Todas as informações serão prestadas na séde da Cooperativa, á Avenida Maracanã — Telephone: 28-7618

Dr. José de Albuquerque

Affecções sexuaes masculinas venereas ou não. Tratamento da

IMPOTENCIA EM MOÇO

Espermatorrhéa, Polluções, Perdas seminaes, Phobias sexuaes, Temores, Depressões, Blenorrhagia aguda ou chronica, Prostatites, Orchites, Vesiculites, Estreitamento, Canceros.

ROSARIO 172. De 9 ás 19 horas

Dr. Oswaldo Barbosa

PROF. DE CLINICA MEDICA DA FACULDADE DE MEDICINA DO PARA'

Doenças do figado, estomago, pulmões e coração

Installações completas de electricidade medica, raio X, alta frequencia, banhos hydro-electricos e de luz raios infra-vermelhos e ultra-violetas.

EXAMES DE LABORATORIO

CONSULTORIO. 7 de Setembro, 135, 3.° and.-22-9598. RESIDENCIA — Rua Paulino Fernandes, 82 — Botafogo — 26-2231

Dramas de Amor e de Morte

(ESPECIAL PARA O "DIARIO CARIOCA")

WENCESLAU ROSA

Desdobro o jornal e leiu a noticia do crime. Em letras graúdas, o titulo desde lógo desperta o meu interesse. — "Matou a tiros o seductor". E entro nos detalhes.

Eram casados ha dez annos. Dois filhos da união . A exemplo de quasi todos aquelles que se vêem ligados pelo matrimonio brigavam de vez em vez, azedavam a vida mutuamente e aguentavam-se como lhes era possivel. Certo dia, porém, surgiu um estranho á frente da mulher. E a mulher esqueceu-se de que possuia dois filhos e de que havia assumido perante a lei um compromisso de fidelidade. Não resistiu a attracção do estranho, correu para elle, escorregou naquelle sabão de que fala Humberto de Campos, caiu na lama do peccado...

Razões? Que importavam as razões?! outras, muitas outras, corriam pela mesma estrada tortuosa, alheias ao dever, escravas da ambição e do egoismo. Não valia a pena discutir as razões, as "frias razões, pautadas e articuladas no codigo do senso commum", para dizer como Camilo Castello Branco.

E tocou para a frente. Separou-se do marido, tornou-se amante do intruso. Todos os obstaculos foram collocados de parte. A propria circumstancia do amante ser casado e possuir filhos, não lhe impediu os passos, nem lhe entibiou a vontade. Rodou para os braços delle, deixou-se afagar na ignominia.

E veiu, então, o epilogo sangrento. Não se conformando com a desgraça, o marido ultrajado premeditou a desforra. Mataria o seductor, resolveria a bala o problema. E, effectivamente, num impulso irreprimivel do instincto, sacou do bolso o revolver. Fez fogo...

Razões? — Outras, muitas outras, procediam do mesmo modo — olho por olho, dente por dente...

* * *

E tudo por que? — Finda a leitura da narrativa, a mim mesmo indaguei onde se achava a causa do desequilibrio collectivo. Poder-se-ia dizer, como Dostoiewsky — "a culpa existe, mas não existem culpados?" No emmaranhado do delicto, quem era o responsavel?

Eis, porém, que outra noticia se destaca diante dos meus olhos. Ageito o jornal ("A Noite", edição ante-final, 7 de dezembro), e leio — "violenta tragedia passional em São Paulo!" Em seguida, os sub-titulos; depois a historia.

Uma familia de destaque social. Marido e esposa em plena mocidade. Elle é estudante, homem de nervos doentes, genio irascivel; ella é uma senhora de educação e de sentimentos generosos. Por conveniencia da familia da moça, o casal se desune. Succede á separação de corpos, o desquite. O estudante, porém não se conforma com o facto. Elle ama a esposa, quer a reconciliação. A sogra, entretanto, oppõe-se. Resultado: o estudante, armado de revolver, vae á procura da esposa. Na casa desta, chama-a na porta, com insistencia. Surge a sogra. Rapido, sacando do revolver, alveja-a. Quer proceder do mesmo modo com a esposa; mas, não a encontrando, volve a arma contra si mesmo, e mata-se...

São Paulo — a grande cidade do trabalho e da vida febricitante, alarma-se com a tragedia passional. Na immensa colmeia de progresso a nota da tragedia vibra um momento, soturno e grave como os sinos da Egreja de São Bento. Depois tudo passa, tudo desapparece...

Interrogada pela policia, a esposa do assassino-suicida faz curiosas declarações a respeito do morto. Veja-se o contraste: no Rio, a heroina do romance sangrento declara que o esposo nunca fôra seu amigo; em São Paulo, a outra informa que não era seu desejo separar-se do marido; que, sendo elle um doente, preferia internal-o num sanatorio e acompanhar seu tratamento. Uma esquecia-se do dever de esposa; outra procurava resolver o problema do casamento, cooperando para a harmonia do lar. Certa de que a existencia domestica não deveria desfazer-se á vista das pequeninas miserias intimas, a ultima compreendia a sua missão, desejava ir até o fim. Sua mãe desviou-a do caminho recto, concorreu para a ruina do casal. E tudo, como que por fatalidade, acabou na voragem do crime e da desgraça.

* * *

A culpa existe. E os culpados? Dentro do determinismo, o autor de "Crime e Castigo" não viu culpados. Todavia a culpa existe. Em contacto com a mulher, o homem encontra quasi sempre a desgraça, a miseria, o anniquilamento. Innumeras vezes os nossos ideaes são calcados pela dureza da alma feminina. E em vão procuramos romper a barreira que nos detem, que nos aprisiona. Escravos da paixão, nos acovardamos, e, em pouco, nos matamos pelo tedio, pela dor, pela revolta.

Culpados? E o homem?

Uma outra noticia attrae o meu olhar. É um telegramma de Porto Alegre e traz este titulo: "Apanhou-a em flagrante adulterio. E matou-a."

Adiante o resumo. Um colono, apanhando a esposa em acto de adulterio, mata-a a golpes de foice e fére gravemente o seu amante. Perpetrado o delicto, entrega-se ás autoridades policiaes.

Como se verifica, a tragedia é tão importante como as outras de que tratei, linhas acima. O ciume, a colera, a humilhação armam o braço do homem ultrajado. Elle não póde fugir ás veemencias do instincto, que o impellem para o crime. É necessario matar. E, na verdade, mata. Diariamente os dramas de amor e de morte surgem no amplo scenario social. Uma causa existe e justifica o desvario do individuo. É a união infeliz, o matrimonio — "leito de Procusto onde gemem as almas torturadas." Unido á mulher, o homem lógo enche-se de fastio. Abandona-a ao seu proprio destino, torna-se relapso, fóge aos seus deveres domesticos. A mulher, com manifestas razões, acaba por sacudir o jugo. Revolta-se contra o homem — se é pura, honesta, abandona o esposo e penetra numa existencia solitaria, vivendo para seus proprios pensamentos; se traz na alma a ansia da luxuria, toma um amante, decae perante seu proprio sêr, perante a familia, perante a sociedade.

Sobrevem, quasi sempre, o paliativo da lei — o desquite ou o divorcio. Homem e mulher, no emtanto, continuam sempre desgraçados. O desquite não resolve o problema. No fundo, é uma verdadeira monstruosidade.

Não sendo casada, viuva ou solteira, a mulher torna-se um elemento de caracter indefinido, que o povo aponta a dedo. Desquitada... lá vae ella...

O divorcio? Talvez. Em certos casos, dá liberdade a dois; noutros, salva um e anniquila outro.

Entretanto, indifferente ás considerações, a tragedia caminha. Ha um Othelo em toda parte. Em toda parte o ciume...

Culpados? Mas em que sentido? Dentro da logica, o raciocinio fraqueja. A culpa existe. Culpados? Fala a biologia, fala a metaphisica, fala a philosophia. Mas onde pára a verdade?

* * *

Fugindo ao pesadelo da leitura, deixo a vista errar pelas columnas do jornal. Aqui está a entrevista que Tyrone Power concede ao vespertino. Interrogado pelo reporter sobre a idéa de um possivel casamento com Annabella, o astro declara de prompto, decidido — não, não me casarei com Annabella...

RAIOS X
EXAMES RADIOLOGICOS EM RESIDENCIA
Drs. Victor Côrtes
— E —
Carlos Campos
Diariamente de 9 ás 14 e 14 ás 18 horas
R. Araujo Porto Alegre, 70-9.º and.—Esquina de Mexico
Tel.: 22-5330

Warner Baxter e Marjorie Weaver dão vida e romance a "O MENDIGO MILLIONARIO"

Curso para Exame de Admissão
— DA —
ACADEMIA DE COMMERCIO
OFFICIALIZADA — FISCALIZADA — SUBVENCIONADA
Cursos: Admissão — Propedeutico — Perito-contador
DEZEMBRO — JANEIRO — FEVEREIRO
MATRICULAS 15 A 28 DE FEVEREIRO
Peçam prospectos
Praça 15 de Novembro — Tel. 23-3227

REGINA HOTEL
Flamengo proximo aos banhos de mar, rua Ferreira Vianna 29, telephone e agua corrente em todos os aposentos, apartamentos com banho proprio, modernas installações de banho de duchas, bem montado salão de barbeiro e orchestra diaria. Preços modicos. Endereço telegraphico:
REGINA. TELEPHONE: 25-3752

COLLEGIO INDEPENDENCIA
O MAIOR E MELHOR DO RIO — A CIDADE ESCOLAR DO ENGENHO NOVO
Rua Barão do Bom Retiro, 226 — Tel. 29-1770
No COLLEGIO INDEPENDENCIA, e sua filial GYMNASIO GRAJAHU, á Praça Edmundo Rego, 11, preparam-se candidatos a exame de ADMISSÃO em Fevereiro, estudo intensivo em turmas pequenas.
Acham-se abertas inscripções no curso especializado Artigo 100, bem assim, no TIRO DE GUERRA E.I.M. 390

PATHE-PALACIO
MARC FERREZ FILHOS Ltda TELEF. 42-0034
AR ACONDICIONADO
Amanhã
ART-FILMS apresenta um film da TOBIS-CINEMA realizado e dirigido por LENI RIEFENSTAHL
OLYMPIADAS
POLTRONA 4$400
ESTUDANTES (SÓ ATÉ AS 8 HORAS) 2$200 C/SELLO

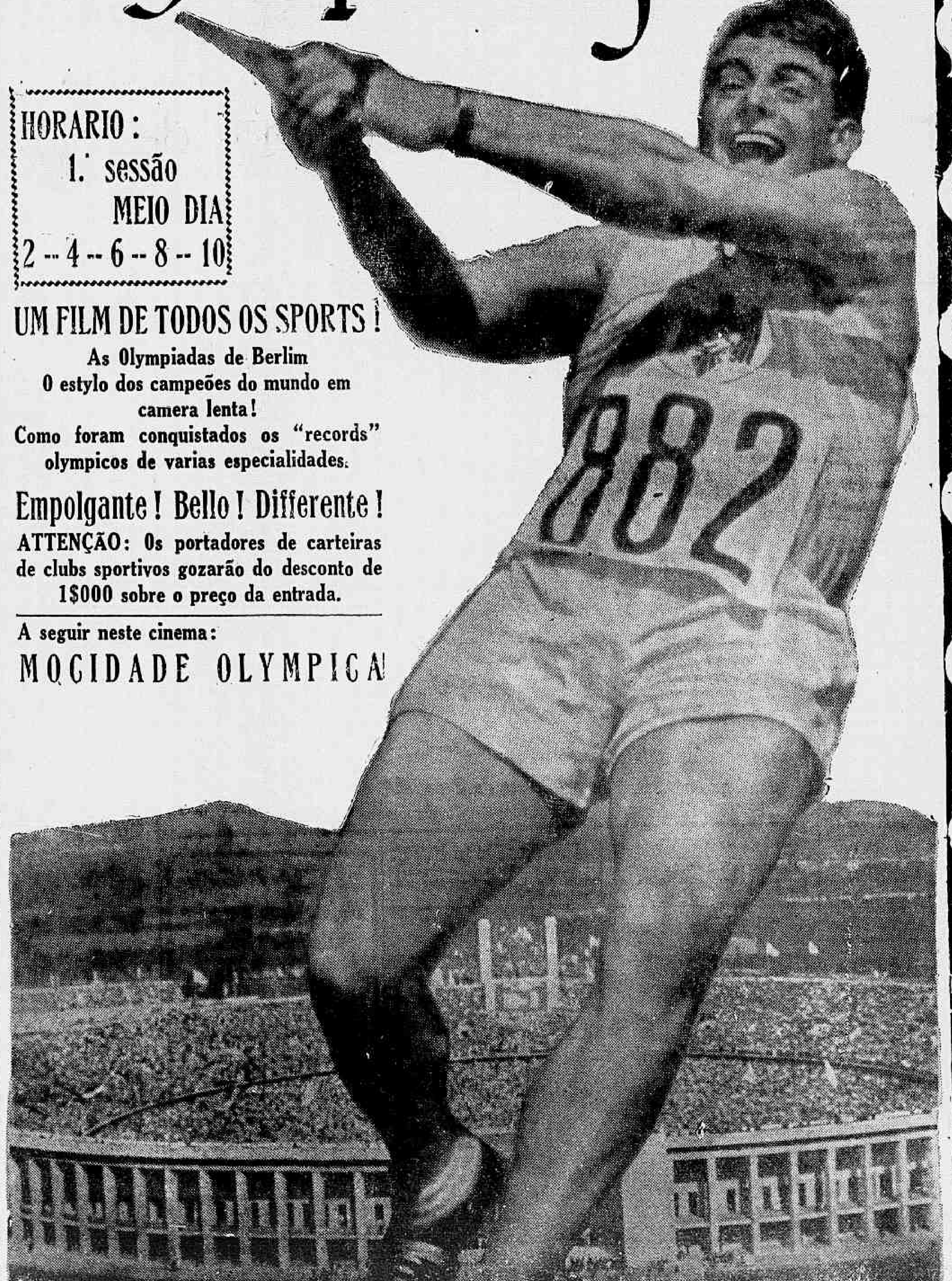

HORARIO:
1.ª sessão MEIO DIA
2 -- 4 -- 6 -- 8 -- 10
UM FILM DE TODOS OS SPORTS!
As Olympiadas de Berlim
O estylo dos campeões do mundo em camera lenta!
Como foram conquistados os "records" olympicos de varias especialidades.
Empolgante! Bello! Differente!
ATTENÇÃO: Os portadores de carteiras de clubs sportivos gozarão do desconto de 1$000 sobre o preço da entrada.
A seguir neste cinema:
MOCIDADE OLYMPICA!

"A Heroina Do Texas" Um Super-Film Da Paramount

Joan Bennett, a "partenaire" de Randolph Scott em "A HEROINA DO TEXAS", a primorosa producção que o "Plaza" vae exhibir segunda-feira

CINEAC TRIANON — O Carioca Aguarda Com Vivo Interesse A Apresentação Da Maravilhosa Casa De Espectaculos Da Avenida — Será Por Certo O Grande Acontecimento Do Anno Que Se Finda

Cartaz do Dia

SÃO LUIZ — "As Aventuras de Tom Sawyer" (United). — Horario: 2 — 4 — 6 — 8 e 10 horas

PLAZA — "Lobos do Norte" (Paramount) com George Raft. — Horario: 2 — 4 — 6 — 8 e 10 horas

METRO — "O Ultimo Beijo" (Metro Goldwyn) com Margaret Sullavan. — Horario: 1|2 dia — 2 — 4 — 6 — 8 e 10 horas.

PALACIO — "Danse Commigo" (R. K. O.) com Fred Astaire e Ginger Rogers. — Horario: 2 — 4 — 6 — 8 e 10 horas.

ALHAMBRA — "Não me Esqueças" com Beniamino Gigli e no palco e "Show" do Casino Atlantico.

ODEON — "Meu Boi Morreu" (United) com Eddie Cantor. — Horario: 2 — 4 — 6 — 8 e 10 horas.

IMPERIO — "A Volta de Arsene Lupin" (Metro Goldwyn) com Virginia Bruce. — Horario: 2 — 3.40 — 5.20 — 7.00 — 8.40 e 10 20 horas.

PATHE' PALACE — "Barbeiro de Sevilha" (Art. Films) com Raquel Rodrigo. — Horario 2 — 4 — 6 — 8 e 10 horas.

BROADWAY — "Os 3 Mosqueteiros" (R. K. O.) com Ralph Forbes — Horario: 2 — 4 — 6 — 8 e 10 horas

REX — "A Ciganinha" (20th Century Fox) com Jane Withers. — Horario: 2 — 3.40 — 5.20 — 7.00 — 8 40 e 10.20 horas.

CENTRO

ELDORADO — "Miss Broadway" e "Gazellas do Mar".

PARISIENSE — "Tragico Humano" e "Os Maridos Custam Caro".

OPERA — "Só para Mulheres" e "Vida Nova"

METROPOLE — "Adeus para Sempre" e "Uma Ceia no Ritz".

PATHE' — "Casamento Prohibido" e "Vive, Ama e Aprende".

POPULAR — "La "Bohême", "Professor Pharaó" e "O Valente da Zona".

FLORIANO — "5 Destinos" e "Receita de Amor".

PARIS — "Piloto de Provas" e "Uma só Vez na Vida".

S. JOSE' — "Sua Excia., o Chauffeur".

IRIS — "Esposa sob Suspeita" e "O Expresso Postal".

IDEAL — "Garota do Interior" e "A Ultima Conquista".

MEM DE SA' — "Os Miseraveis" e "G-Man da Fronteira".

LAPA — "Amor em Duplicata" e "Casada em Jejum".

BAIRROS

POLYTHEAMA — "O Furacão" e "Negocios de Cupido".

GUANABARA — "Miss Broadway".

NACIONAL — "Cavadoras de Ouro" e "O Coração Manda".

PIRAJA' — "Um "Yankee em Oxford".

ROXI — "Sua Excia., o Chauffeur".

VARIETE' — "Piloto de Provas" e "Vida Nova".

IPANEMA — "Sem Ella Perderiamos" e "Aproveite a Mocidade"

RITZ — "Professor Pharaó" e "Penas de Amor".

AMERICANO — "A Noiva da Marinha" e "Dominando os Ares".

RIO BRANCO — "Madame X" e "Cadeira n. 13".

CENTENARIO — "Branca de Neve" e "Perigosa Aventura".

AVENIDA — "A Grande Estrella".

AMERICA — "Madame Walewska".

CATUMBY — "King Kong".

BRASIL — "Romeu e Julieta".

D. PEDRO — "Casaremos Amanhã" e "Coragem Captivante".

BANDEIRA — "A Princeza e o Galã" e "Passaporte Nupcial".

GUARANY — "Socega", Leão" e "A Criadinha".

APPOLO — "A Volta do Rouxinol" e "Criminosos do Ar"

S CHRISTOVÃO — "4 Homens e uma Préce" e "Aqui Mando Eu".

TIJUCA — "Labyrinthos do Destino" e "O Penhor da Discordia".

VILLA ISABEL — "Cidade do Peccado".

VELO — "Esposa sob Suspeita" e "O Vagalume".

SMART — Fechado.

HADDOCK LOBO — "Cavadoras em Paris" e "Novos Horizontes"

HELIOS — "A Rosa do Aêro" e "G-Man de Fronteira".

EDISON — "A Volta do Rouxinol" e "Sem Ella Perderiamos".

GRAJAHU' — "Do Amor Ninguem se Livra".

MARACANÃ — "Os Miseraveis".

FLUMINENSE — "A Sensação de Paris" e "Broadway Melody de 1938".

SUBURBIOS

(CENTRAL)

MEYER — "Tarakanova" e "Feira de Sensações".

MASCOTTE — "Somos do Amor" e "Booloo".

PARA TODOS — "A Grande Illusão".

BEIJA-FLOR — "Rancho Grande" e "A Corrida do Triumpho".

ALPHA — "No Limiar do Crime" e "Trunfos na Mesa".

PIEDADE — "Miss Broadway" e "Gazellas do Mar".

MODELO — "Branca de Neve".

MADUREIRA — "Precisam-se 3 Maridos".

SUBURBIOS

(LEOPOLDINA)

ROSARIO — "Casamento Prohibido".

RAMOS — "Vidas Peccadoras" e "Penas de Amor".

PARAISO — "Feitiço do Tropico" e "Vencendo pela Razão".

ORIENTE — "Caipiras da Fuzarca" e "O Palpite de Mr. Moto".

PENHA — "Astros em Desfile" e "Amor de Ida e Volta".

SANTA CECILIA — "Peccadores no Paraiso" e "Foragido da Justiça".

Um Film Que Ennobrece A "Olympiadas" Geração Contemporanea

✽✽✽✽✽

O Film De Todos Os Sports -- Amanhã, No "Pathé Palacio"

✽✽✽✽✽✽

Um povo forte é um povo que traça a si mesmo um glorioso destino.

Educar o physico é proteger a raça. Phrases que os estadistas empregam a cada passo e que encerram profundas verdades.

No Brasil, felizmente, a mocidade já principia a exhibir musculos solidos. Enchem as praias de torsos vigorosos. Corre nas pistas de athletismo. Vence galhardamente as provas mais arduas das competições physicas. Procura se aprimorar cada vez mais.

Para esse Brasil que se ergue no momento presente como um titan em meio a outros paizes, o film "Olympiadas", é de grande opportunidade. Apresentando em magnifica reportagem valorizada por um rythmo de bom cinema, as provas olympicas realizadas em Berlim em 1936, ensina os nossos campeões a melhor de forma com o detalhe fornecido pela "camera lenta" dos movimentos dos campeões do mundo. E' um film que desperta a vontade de se viver ao ar livre.

Um film que repete o ideal grego dos corpos perfeitos para as mentes sadias.

Bella demonstração de arte cinematica e do quanto pode realizar o homem quando adextrado convenientemente. Corredores velozes como o raio.

Saltadores que vencem alturas incriveis na ponta de uma vara. Passadores de barreira. Em summa, heroes olympicos, cheios de mocidade e de força. "Olympiadas", é um film arrancado da propria realidade. Cheio de seiva e de vitalidade. Nobre no seu objectivo. Magnifico na sua realização.

Por isso merece ser visto pelo Brasil de musculos fortes e alma limpida. O Brasil Novo que tudo comprehende e assimila e que é capaz tambem de grandes façanhas no scenario da civilização moderna. "Olympiadas", estará em cartaz, amanhã, no Pathé Palacio.

Será apresentado por Art-Films.

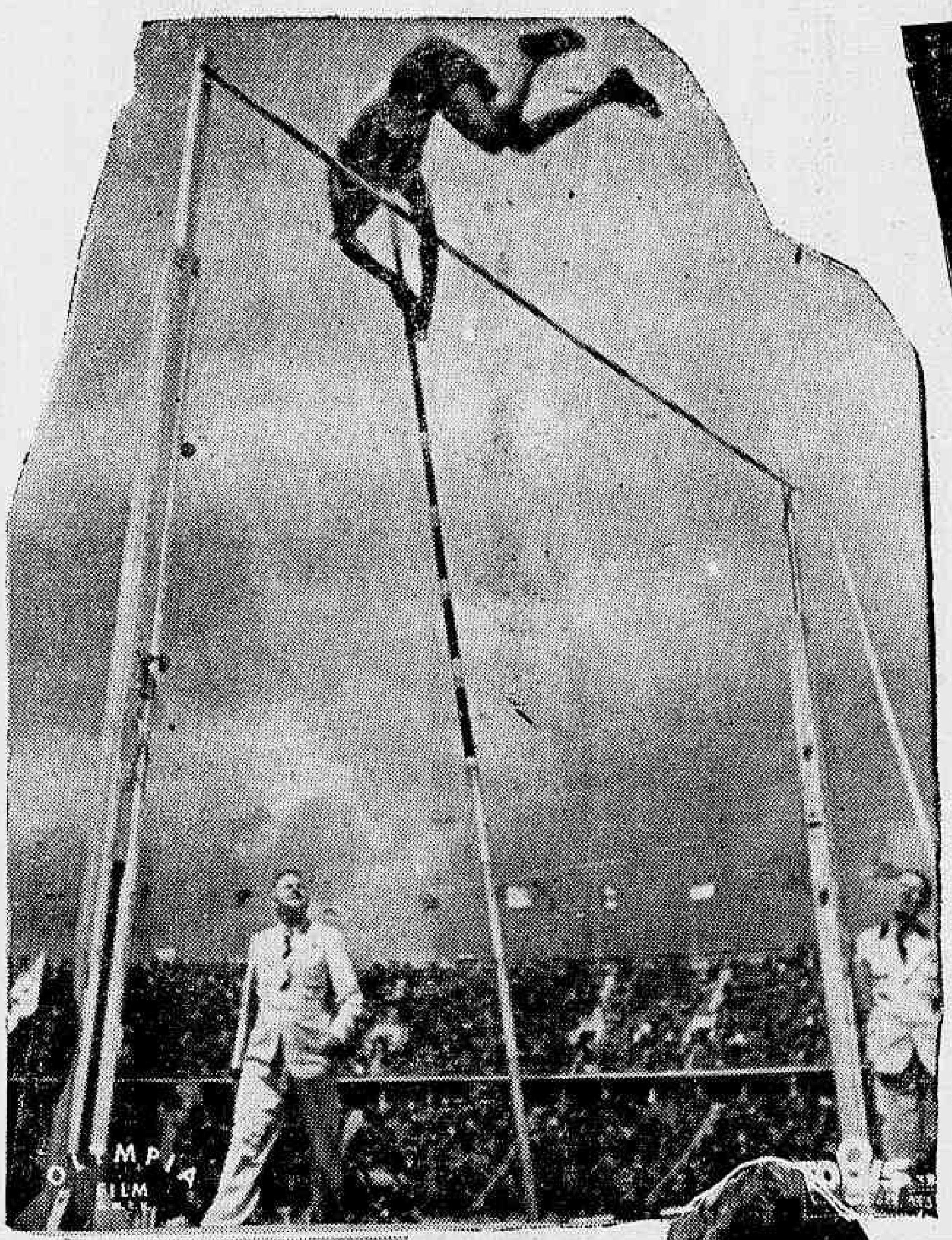

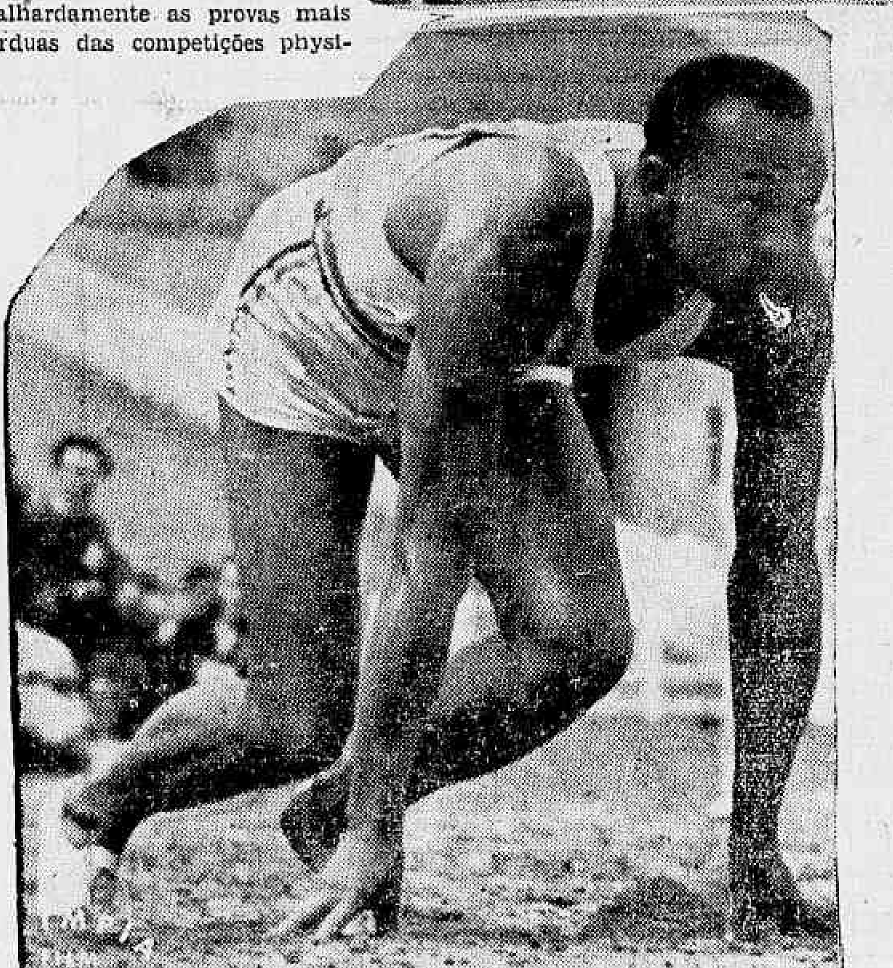

✽✽✽✽✽✽✽✽✽✽✽

Tres grandes athletas, que veremos em "Olympiadas" que o "Pathé Palacio" nos dará amanhã

"O Menino De Ouro" Amanhã No "Rex"

Uma scena de "O MENINO DE OURO" que o "Rex" nos dará amanhã

O "Metro" Realiza Hoje A Sua Terceira "Matinée" Infantil A's 10 Horas

Victoriosas as "matinées" infantis do Metro, todos os domingos, ás 10 horas, já passaram a ser uma instituição. O luxuoso e confortavel cinema realiza, por isso, mais uma, a terceira, á qual certamente comparecerá enorme numero de pequenos "fans" das comedias, desenhos coloridos, jornaes, sportivos, etc.—que o Metro offerece em programmas bem organizados. E comparecerá, tambem, está claro, grande numero de adultos, acompanhando a gurysada.

O Metro como se sabe, adoptou para essas matinées o preço unico unico de 2$200 a poltrona.

"A Barreira" Um Grande Film Da Warner, Amanhã No "Broadway"

Bette Davis e Paul Muni em "A BARREIRA" que vamos ver amanhã no "Broadway"

O Ar Ambiente No Cineac Trianon

TEMPERATURA, SIM; MAS, TAMBEM, QUALIDADE

A saturação do ambiente pelos micro-organismos em suspensão no ar, aspirado e expirado por centenas de pulmões, eis um dos maiores, senão o maior dos inconvenientes que offerecem os fechados das casas de espectaculo.

Outro inconveniente — a alta temperatura — encontrou remedio nas modernas installações de ar condicionado que permitem refrescar a sala ao ponto conveniente.

O Cineac, o novo cinema moderno da Avenida, resolveu com a sua dupla apparelhagem, os dois problemas de uma vez; o ar ambiente é, não só refrescado, mas tambem ozonizado.

E' o proprio ar das montanhas pela primeira vez dentro de um cinema.

O espectador encontra-se num ambiente fresco, o que lhe proporciona deleitavel sensação epidermica, mas tambem, o que é ainda mais importante — respira um ar purissimo, ozonizado, completamente indene de baterias e microbios.

Não é questão de temperatura apenas, mas, ao mesmo tempo, de qualidade do ar.

Reunidos esses dois factores, resulta que o espectador, no Cineac Trianon, respira o ar purissimo das montanhas de Therezopolis, numa deliciosa manhã de primavera.

Sabem todos, principalmente os hygienistas, os perigos que offerecem os ambientes com muitas pessoas respirando a um tempo.

Com o ar refrescado, purificado e ozonizado o Cineac Trianon offerece uma verdadeira cura climatica ao seu publico.

Warner Baxter, Marjorie Weaver e Peter Lorre — As Figuras Maximas De "O Mendigo Millionario"

Vae o Odeon começar a exhibir amanhã, segunda-feira, o film "O mendigo millionario", da 20th Century Fox. O titulo diz o enredo — Warner Baxter cançado da vida de millionario que lhe traz desgostos, enganado pela esposa de quem se divorciou e pelos amigos que o são apenas por interesse, troca os trages com um vagabundo e vae encontrar emprego em um circo, onde depois se apaixona por Marjorie Weaver. O vagabundo, que aqui é Peter Lorre, encontra dinheiro na roupa do millionario e cáe na farra. A policia deita-lhe a mão, para que diga de quem é a roupa e elle, não sabendo onde encontrar Warner, indica John Corradine que tem de fazer papel de millionario. E garantimos que John Corradine tem o melhor papel de sua vida, neste millionario á seu modo! Mas as pessoas amigas procuram Warner, o millionario, e vão encontral-o em occasião bem critica, em que a policia está as voltas com elle que se disse rico... E tudo acaba bem. Mas, nesse pequeno resumo que fazemos aqui pode-se desde já ver que ha muita coisa interessante que se vae desenrolando, tanto mais que além desses quatro artistas já citados, ha ainda Jean Hersholt, Lynn Bari e Edward Bromberg.

Joan Bennett E O Seu Papel Em "A Heroina Do Texas"

Para os muitos admiradores com que conta em todo o mundo, Joan Bennett é uma das actrizes que personificam com mais propriedade a sempre encantadora fragilidade feminina. Não se afasta muito este parecer da opinião que reina na propria Hollywood, onde, pelo menos até ha muito pouco tempo, achava-se Joan classificada na cathegoria daquellas ethereas heroinas da téla cujo papel consiste principalmente em ser inspiração do homem, e nunca sua companheira de lutas e dissabores.

Não obstante estar o mundo atravessando a éra da especialização, nada existe que agrade menos a uma actriz de Hollywood do que se ver classificada num determinado typo de personagem, com virtual exclusão das demais.

Ignoramos se Joan Bennett já manifestou alguma vez sua opinião a este respeito, mas, a julgar por certas noticias publicadas em algumas revistas americanas, a elegantissima loura da téla ficou por demais enthusiasmada com o seu papel em "A Heroina do Texas", uma vibrante epopéa em que ella apparece ao lado de Randolph Scott, May Robson, Robert Cummings, Robert Barratt, etc.

Esta primorosa super-producção da Paramount, que vae ser posta em cartaz na proxima semana, no Plaza, encantará por certo aos "fans" de Joan, que irão vel-a sob um novo aspecto, tal seja o de uma primorosa actriz dramatica.